2021
P.B.V
VÊTEMENTSPROFESSIONNELS

SOMMAIRE

TYPHON+
Elasthanne ..... 5 à 9
Canvas 11
Softshells et sweats 13

TYPHON
Unis 15-16
Bicolores 17
Combinaisons et cottes 18
Gilets 19
Light (pantalons et bermudas) 20

JEANS 21

PEINTRE 22-23

EVO 25

LES CLASSIQUES
100% coton ..... 27 à 29
Polyester Coton ..... 30 à 32
Coton Polyester 33

HIVER & PLUIE
Sweats 34
Gilets 35
Softshells et ensembles de pluie 36
Sous-vêtements chauds ..... 37 à 39

HAUTE VISIBILITÉ
Typhon 41
Vision II ..... 42 à 44

SÉCURITÉ 45

MULTIRISQUE
Comet 47
Magma et Magma HV 48-49

PROTECTION DU PIED ..... 51 à 53

MÉTIERS DE BOUCHE ..... 54 à 59

SANTÉ & BIEN-ÊTRE ..... 60 à 66

HYGIÈNE & USAGE UNIQUE ..... 68 à 71

DIVERS
ACCESSOIRES 72
FABRICATION SPÉCIALE 73
INSTRUCTIONS DU FABRICANT 74-75
CHARTE RSE 76
LISTE DES PRODUITS ..... 77 à 79
GRILLE DE TAILLES 80-81
L'ÉQUIPE PBV 82

QUI SOMMES NOUS ?

PBV est une société familiale qui met toutes ses valeurs au service de ses clients : Proximité, Réactivité et Flexibilité.

Depuis plus de 30 ans, nous sommes à l'écoute des besoins et des évolutions du monde du travail.

Grâce à nos différents sites de production, nous vous proposons une large gamme de vêtements professionnels et d'EPI destinée à l'industrie, à l'artisanat, aux BTP, aux métiers de bouche, à l'agro-alimentaire, à la santé et aux environnements normés.

Avec plus de 5 000 m² de stockage, notre plate-forme située à La Rochelle est un outil performant permettant à notre équipe d'évoluer dans des conditions optimales.

PBV, c'est avant tout une équipe de 25 collaborateurs à votre service !

Nos différents services : commercial, logistique, marketing, qualité, comptabilité et production sont à votre disposition du lundi au vendredi de 8h30 à 12h30 et de 14h à 18h.

PBV ne cesse d'élargir ses gammes afin de répondre aux nouveaux besoins du marché.

Afin d'apporter une offre complète, nous proposons un large choix de produits adaptés aux différents univers du travail :

- **La gamme TYPHON+ :** Workwear avec des coupes modernes, ajustées et confortables
- **La gamme TYPHON :** notre cœur de gamme ! Diversité des produits et des coloris, des vêtements robustes et fonctionnels
- **La gamme EVO :** élaborée afin de vous proposer des produits standards de qualité pour un multi-usage.
- **La gamme des CLASSIQUES :** qualité et diversité de matières et coloris, les intemporels du vêtement de travail
- **La gamme HAUTE VISIBILITÉ :** Typhon HV et Vision 2
- **La gamme SÉCURITÉ**
- **La gamme MULTIRISQUE** type « Atex » : COMET et MAGMA
- **La protection du PIED :** plusieurs modèles de chaussures alliant sécurité et confort
- **La gamme CUISINE :** pantalons, vestes, chaussures et tabliers
- **La gamme SANTÉ & BIEN ÊTRE :** tuniques unies ou de couleurs, pantalons, chasubles, etc... Un large choix s'adressant aux métiers du médical comme du bien-être
- **La gamme HYGIÈNE & USAGE UNIQUE :** toujours à l'écoute des besoins du marché, cette gamme ne cesse de s'étoffer : masques, blouses ou combinaisons jetables, charlottes, sur-chaussures, ainsi que des désinfectants hydroalcooliques...

ÉTHIQUE

Dans un monde en perpétuelle évolution, où l'écologie est au cœur des préoccupations, PBV a la volonté de tendre vers des pratiques qui respectent au mieux l'environnement.

Nos vêtements répondent aux différentes obligations pour la sécurité des utilisateurs.

Nos tissus sont certifiés Oeko Tex (sans substances dangereuses).

Nous sélectionnons des fournisseurs répondant à la réglementation REACH.

Nous mettons également l'accent sur le développement durable avec le certificat « Garment Without Guilt » (confection sans culpabilité), c'est-à-dire une confection « Socialement propre ».

PASSEZ VOS COMMANDES EN LIGNE SUR www.pbv-pro.fr

Simple et rapide : frais de port réduits, pas de minimum de commande, accès à la disponibilité des produits, suivi de vos commandes, expédition plus rapide, promotions et offres spéciales, commandes rapides en grille, avec sélection de vos favoris, historique de vos commandes, bons de livraison et factures PBV-DASSY.

Possibilité de livrer en 24h avec chronopost

SANS MÉTAL

PANTALON POCHES GENOUX CORDURA®

Réf. : 01TYEN *(Noir)*
01TYECA *(Camel)*
01TYEM *(Marine nuit)*
01TYEG *(Gris foncé)*

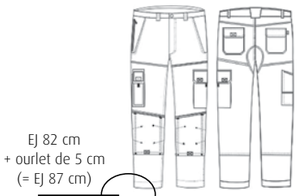

Taille : 34 à 66

Norme : Poche genoux EN 14404 en Cordura®. La norme EN14404 est applicable uniquement si le pantalon est porté avec les genouillères réf GN+ vendues séparément page 11.

Composition : Canvas 58% Coton 39% Polyester 3% élasthanne +/- 290gr/m²

Pantalon Typhon+ élasthanne, braguette et poche sécurité zip nylon curseur plastique. Réhausse dos. Poche téléphone (9x17cm). 1 Poche cuisse avec rabat et soufflets contrastés. Poches genouillères en Cordura®. Entrejambe 82 avec ourlet de 5 cm. 2 poches arrière (dont 1 ouverte). Double poche mètre. Renfort d'entrejambe. Triples piqûres – Coupe ajustée.

voir
page 22

JEAN POCHES GENOUX

Réf. : 25TY+

Taille : T00 (34-36) à T6 (62-64)

Norme : Poche genoux EN 14404 avec mousses GN+. La norme EN14404 est applicable uniquement si le pantalon est porté avec les genouillères réf GN+ vendues séparément page 11.

Composition : 77% Coton 20% Polyester 3% Spandex +/- 305gr/m²

Jeans Typhon+ élasthanne, braguette et poche sécurité zip nylon. Bouton jean à la ceinture. Poche téléphone (9x17cm). 1 Poche cuisse avec rabat et soufflets. Poches genouillères. Entrejambe 82 avec ourlet de 5 cm. 2 poches arrière (dont 1 ouverte). Double poche mètre. Renfort d'entrejambe. Triples piqûres – Coupe ajustée.

CEINTURE AJUSTABLE

Réf. : CTN

Taille : longueur 135 cm, largeur 3.8 cm

Coloris : Noir

Composition : Sangle polyester + élasthanne

Ceinture ajustable longueur 135 cm, largeur 3.8 cm.
Boucle métal finition foncée, embossage PBV,
décapsuleur intégré caché.

SANS MÉTAL

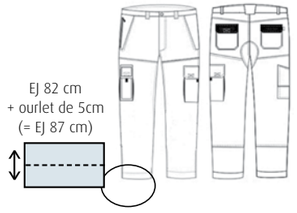

PANTALON

Réf. : 01TYEG2 *(Gris foncé)*
01TYEN2 *(Noir)*
01TYEM2 *(Marine nuit)*

Taille : 34 à 66

Composition : Canvas 58% Coton 39% Polyester 3% élasthanne +/- 290gr/m²

Pantalon Typhon+ élasthanne, braguette et poche sécurité zip nylon curseur plastique. Réhausse dos. Poche téléphone (9x17cm). 1 Poche cuisse avec rabat et soufflets contrastés. 2 poches arrière (dont 1 ouverte). Double poche mètre. Renfort d'entrejambe. Entrejambe 82 avec ourlet de 5 cm - Triples piqûres – Coupe ajustée.

SANS MÉTAL

BERMUDA

Réf. : BERTYEG *(Gris foncé)*
BERTYEN *(Noir)*
BERTYECA *(Camel)*

Taille : 34 à 66

Composition : Canvas 58% Coton 39% Polyester 3% élasthanne +/- 290gr/m²

Bermuda Typhon+ élasthanne, braguette fermée par zip plastique. Poche sécurité avec fermeture plastique. Réhausse dos. 2 poches italiennes, 1 poche 2 soufflets côtés cuisse gauche rabat velcro. 1 poche mètre cuisse droite. 2 poches arrière (dont 1 ouverte). Triples piqûres. Renfort d'entrejambe EJ : 27 cm.

NOUVEAU

voir
page 22

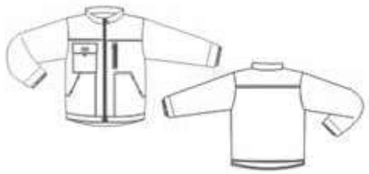

BLOUSON

Réf. : 09TYEM *(Marine nuit)*
09TYEG *(Gris foncé)*
09TYEN *(Noir)*

Taille : 0 à 7

Composition : Canvas 58% Coton 39% Polyester 3% élasthanne +/- 290gr/m²

Blouson Typhon+ élasthanne, col officier, protège menton, fermeture à glissière bord à bord. Zip nylon. 1 poche poitrine verticale côté cœur fermeture à glissière. 1 poche plaquée rabat velcro côté droit, 2 poches basses ouvertes, Ceinture dos protège reins. Manches montées, poignets rapportés avec bord côte intérieur.

GILET SANS MANCHE MATELASSÉ

Réf. : 29TYEN *(Noir)*
29TYEG *(Gris foncé)*
29TYECA *(Camel)*
29TYEM *(Marine nuit)*

NOUVEAU
MAI 2021

Taille : 0 à 6

Composition : Canvas 58% Coton 39% Polyester 3% élasthanne +/- 290gr/m² - doublure ouate + polaire

Gilet sans manche Typhon+ élasthanne, col officier, protège menton, fermeture à glissière bord à bord. Zip nylon curseur plastique. 1 poche poitrine verticale côté cœur fermeture à glissière. 1 poche plaquée rabat velcro côté droit, 2 Poches basses ouvertes, Ceinture dos protège reins.

SANS MÉTAL
FIN 2021

BLOUSON

Réf. : 09TYN+ *(Noir)*
09TYG+ *(Gris)*

Taille : 0 à 7

Composition : Canvas 65% Polyester 35% Coton

+/- 310gr/m²

Blouson Typhon+ Canvas, col officier, protège menton, fermeture à glissière YKK bord à bord. Curseur métal. 1 poche poitrine verticale côté cœur fermeture à glissière. 1 poche plaquée rabat velcro côté droit, 2 Poches basses ouvertes, Ceinture dos protège reins. Manches montées, poignets rapportés avec bord côte intérieur.

SANS MÉTAL

PANTALON POCHES GENOUX

Réf. : 01TYN+ *(Noir)*
01TYG+ *(Gris)*

Taille : 34 à 66

Norme : Poche genoux EN 14404 en Cordura® - La norme EN14404 est applicable uniquement si le pantalon est porté avec les genouillères réf GN+ vendues séparément.

Composition : Canvas 65% Polyester 35% Coton +/- 310gr/m²

Pantalon Typhon+, braguette et poche sécurité zip nylon YKK. Poche téléphone (9x17cm). 1 Poche cuisse avec rabat et soufflets contrastés. Poches genouillères en Cordura®. Entrejambe 82 avec ourlet de 5 cm. 2 poches arrière avec rabat en tissu contrasté (dont 1 ouverte). Double poche mètre. Renfort d'entrejambe. Triples piqûres – Coupe regular.

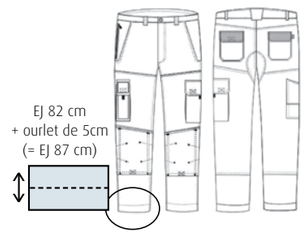

GENOUILLÈRES EN 14404

Réf. : GN+

La norme EN14404 est applicable uniquement si la genouillère est portée avec un pantalon TYPHON ou TYPHON+.

Composition : 100 % Polyéthylène

Dimension : 245x145 x 18 mm

Norme : certifiées selon la norme EN 14404

GENOUILLÈRES EN 14404 BROCHABLES

Réf. : GN+CB

Mousses genoux référence GN+ avec cavalier carton, élastique de fixation et notice d'utilisation au dos.

Norme : Certifiées selon la norme EN14404

Composition : 100 % Polyéthylène

Dimension : 245x145 x 18 mm

La norme EN14404 est applicable uniquement si la genouillère est portée avec un pantalon TYPHON ou TYPHON+

VESTE SOFTSHELL

Réf. : SOFTGN *(Gris/Noir)*

Taille : S à 4XL

Imperméabilité : > 8000mm

Respirabilité : > 5000mvp

Composition : 100% Polyester +/- 280gr/m², 3 couches, membrane TPU, finition cachemire + doublure intérieure respirante

Softshell Typhon+ , poignets réglables avec velcro et coupe-vent, taille réglable avec cordon élastique, poche poitrine zippé, 2 poches plaquées zippées, capuche « tempête » amovible réglable avec cordon de serrage élastique, biais réfléchissants.

SWEAT À CAPUCHE ET ZIP INTÉGRAL

Réf. : SWCN *(Noir)*

Taille : S à 3XL

Composition : 65% polyester 35% Coton +/- 360gr/m² intérieur finition polaire gris - Certifié OEKO-TEX

Sweat Typhon+ à capuche, zip intégral injecté noir avec protège menton, capuche avec cordon de serrage, 2 poches basses zip injecté noir caché, manches longues, poignets et bas bord-côtes.

SWEAT

Réf. : SWN *(Noir)*
SWM *(Marine)*

Taille : S à 4XL

Composition : 100 % Polyester +/- 400 gr/m², Micro polaire intérieure - Finition tricot

Sweat Typhon+, fermeture à glissière avec protège menton, manches longues, renfort coudes toile Oxford, poignets et bas bord-côtes.

NOUVEAU

SANS MÉTAL

BLOUSON UNI

Réf. : 09TYCG *(Gris)*
09TYCN2 *(Noir)*
09TYCM2 *(Marine) fin de série*
09TYCM3 *(Marine nuit) mi 2021*

Taille : 0 à 7 - (00 à 7 en gris)

Composition : 60% Coton 40% Polyester +/- 310 gr/m²

Blouson Typhon, col officier. FG centrale nylon cachée sous patte fermée par 3 velcros. Poignets velcro. 1 poche stylo. 2 poches poitrine+ rabat fermé par 1 velcro. 2 poches basses plaquées. 1 poche téléphone intérieure.

NOUVEAU

SANS MÉTAL

PANTALON UNI

Réf. : 01TYCG2 *(Gris)*
01TYCN2 *(Noir)*
01TYCM2 *(Marine) fin de série*
01TYCM3 *(Marine nuit) mi 2021*

Taille : Gris T0 (36-38) à T7 (64-66)
Noir T00 (34) à T7 (64-66)
Marine T0 (36-38) à T7 (64-66)

Composition : 60% Coton 40% Polyester +/- 310gr/m²

Pantalon Typhon. Braguette fermée par 1 FG nylon. Ceinture élastiquée dos, boutonnière de réglage à l'intérieur de la ceinture. 2 poches italiennes, 1 poche téléphone. 1 poche 2 soufflets côtés sur cuisse gauche avec rabat fermé par 1 velcro. 1 double poche porte- outils cuisse droite. 1 accroche marteau. 1 poche dos rabat velcro. 1 pince dos. EJ 82 cm.

NOUVEAU
Marine nuit

NOUVEAU

SANS MÉTAL

PANTALON POCHES GENOUX UNI

Réf. : 01TYCNPG *(Noir)*
01TYCGPG *(Gris)*

Taille : T0 (36-38) à T7 (64-66)

Norme : Poche genoux EN 14404 * en Cordura®

*La norme EN14404 est applicable uniquement si le pantalon est porté avec les genouillères réf GN+ (voir page 11)

Composition : 60% Coton 40% Polyester +/- 310gr/m²

Pantalon Typhon, braguette FG nylon. Ceinture élastiquée dos, boutonnière de réglage à la ceinture. 2 poches italiennes, 1 poche téléphone, 1 poche avec 2 soufflets côtés sur cuisse gauche rabat velcro. 1 double poche mètre « porte-outils » sur cuisse droite. 1 accroche marteau. 1 poche dos rabat velcro. 1 pince dos. 2 poches genouillères Cordura® Noir (2 positions de hauteur de mousse + fermeture velcro sur toute la largeur) - EJ 82 cm.

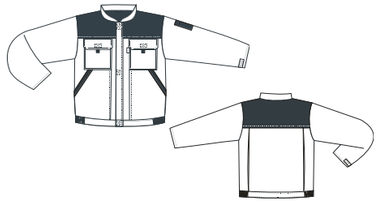

BLOUSON BICOLORE

SANS MÉTAL

Réf. : 09TYCVN (Olive/Noir)
09TYCHON (Chocolat/Noir)
09TYCG2 (Gris/Noir)

Taille : (00 à 8 Gris/Noir) - (0 à 7 Chocolat/Noir et Olive/Noir)

Composition : 60% Coton 40% Polyester +/- 310gr/m²

Blouson Typhon, col officier. FG centrale nylon cachée sous patte fermée par 3 velcros. Poignets velcro. 1 poche stylo noir. Empiècement dos et devant. 2 poches poitrine+ rabat fermé par 1 velcro. 2 poches basses plaquées. 1 poche téléphone intérieure.

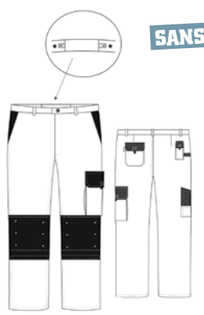

SANS MÉTAL

PANTALON POCHE GENOUX BICOLORE

Réf. : 01TYCVN (Olive/Noir)
01TYCHON (Chocolat/Noir)
01TYCG2 (Gris/Noir)

Taille : T0 (36-38) à T7 (64-66) - (Gris/Noir T00 à T8)

Norme : Poche genoux EN 14404 * en Cordura®

*La norme EN14404 est applicable uniquement si le pantalon est porté avec les genouillères réf GN+ (voir page 11)

Composition : 60% Coton 40% Polyester +/- 310gr/m²

Pantalon Typhon, braguette FG nylon. Ceinture élastiquée dos, boutonnière de réglage à la ceinture. 2 poches italiennes, 1 poche téléphone, 1 poche avec 2 soufflets côtés sur cuisse gauche rabat velcro. 1 double poche mètre « porte-outils » sur cuisse droite. 1 accroche marteau. 1 poche dos rabat velcro. 1 pince dos. 2 poches genouillères Cordura® Noir (2 positions de hauteur de mousse + fermeture velcro sur toute la largeur) - EJ 82 cm.

COMBINAISON DOUBLE FERMETURE

Réf. : 13TYCGN *(Gris/Noir)*

Taille : 00 à 8

Composition : 60% Coton 40% Polyester +/- 310gr/m²

Combinaison double fermeture Typhon, FG injectée grosses mailles sous patte fermée par velcros, Col officier, poignets droits avec patte de serrage velcro, 1 poche stylo manche gauche, 1 poche poitrine rabat velcro, 2 poches basses plaquées, entrées de poche noires, 1 poche téléphone à droite rabat velcro, 1 poche dos, 1 poche mètre, ceinture dos élastiquée.

NOUVEAU

COMBINAISON SIMPLE FERMETURE POCHES GENOUX

Réf. : 05TYCGN *(Gris/Noir)*

Taille : 0 à 8

Norme : Poche genoux EN 14404 * en Cordura®

*La norme EN14404 est applicable uniquement si la combinaison est portée avec les genouillères - réf GN+ (voir page 11)

Composition : 60% Coton 40% Polyester +/- 310gr/m²

Combinaison simple fermeture Typhon, FG injectée grosses mailles sous patte fermée par velcros, Col officier, poignets droits avec patte de serrage velcro, 2 poches genoux en Cordura®, poches stylos, 1 poche poitrine rabat velcro, 2 poches basses, 1 poche téléphone (9x16cm), 1 poche dos, 1 poche mètre, élastique sur les côtés. EJ 82 avec ourlet de 5 cm.

CORDURA FABRIC

NOUVEAU

SANS MÉTAL

COTTE À BRETELLES POCHES GENOUX

Réf. : 07TYCGN *(Gris/Noir)*

Taille : 0 à 8

Norme : Poche genoux EN 14404 * en Cordura®

*La norme EN14404 est applicable uniquement si la cotte est portée avec les genouillères - réf GN+ (voir page 11)

Composition : 60% Coton 40% Polyester +/- 310gr/m²

Cotte à bretelles Typhon, bretelles larges élastiquées, boucle plastique, poche bavette avec rabat velcro +poche stylo, 2 poches genoux en Cordura®, 2 poches basses, passe mains, 1 poche cuisse avec rabat velcro, 1 poche dos avec rabat velcro, 1 poche mètre. EJ 82 avec ourlet de 5 cm.

CORDURA FABRIC

BLOUSE HOMME À PRESSIONS

Réf. : 12AP430 *(Gris)*

100% COTON

Taille : 00 à 7

Composition : 100 % Coton SERGE +/- 210 gr/m²

Blouse homme, fermeture pressions, 1 poche poitrine, 2 poches basses, 1 poche intérieure.

Existe également à boutons Réf 12AB430 voir page 29.

COMBINAISON 1 ZIP SOUS PATTE

100% COTON

Réf. : 05TYAG *(Gris)*

Taille : 0 à 8

Composition : 100% coton +/- 330gr/m²

Combinaison simple fermeture Typhon, FG métal sous-patte fermée par 2 pressions métal cachées, passe mains, 2 poches poitrine FG métal, élastique dos, 1 poche arrière, 2 poches basses, 1 poche mètre.

GILET SANS MANCHE HIVER

Réf. : 29TYCGN *(Gris/Noir)*

Taille : 1 à 7

Composition : Coton Polyester 60 - 40 310gr/m² - Doublure Ouate et polaire

Gilet sans manches Typhon, col officier, FG centrale nylon cachée sous patte fermée par 3 velcros. Empiècement dos et devant NOIR, 1 poche poitrine + rabat fermé par 1 velcro + ganse noire. 2 poches basses plaquées + parement noir, 1 poche téléphone, 1 poche stylo 2 compartiments sur la poche poitrine côté droit. Ceinture grise fermée par un velcro, FG sur la doublure intérieure pour faire des marquages.

GILET SANS MANCHE ÉTÉ

Réf. : 29TYCGN2 *(Gris/Noir)*
29TYCN *(Noir)*
29TYCVN *(Olive/Noir)*

Taille : 1 à 7

Composition : 60% Coton 40% Polyester +/- 310gr/m²

Gilet sans manche été Typhon, FG centrale nylon cachée sous patte fermée par velcros. 1 poche poitrine + 1 poche téléphone + 2 poches stylo - 2 poches basses plaquées. Patte intérieure avec grippers pour fixation doublure polaire (29TYPOLAIRE) vendue séparément.

DOUBLURE POLAIRE AMOVIBLE POUR GILET

Réf. : 29TYPOLAIRE *(Noir)*

Taille : 1 à 7

Composition : 100% Polyester 260gr/m²

Doublure polaire fermeture grippers, adaptable aux gilets été TYPHON - Vendue séparément.

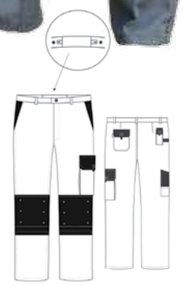

PANTALON POCHES GENOUX CORDURA®

SANS MÉTAL

Réf. : 01TYLGN *(Gris/Noir)*
01TYLBN *(Beige/Noir)*
01TYLNPG *(Noir)*

Taille : T0 (36-38) à T7 (64-66)

Norme : Poche genoux EN 14404 * en Cordura®

*La norme EN14404 est applicable uniquement si le pantalon est porté avec les genouillères réf GN+ vendues page 11.

Composition : 60% Coton 40% Polyester +/- 245gr/m²

Pantalon Typhon Light, braguette FG nylon. Ceinture élastiquée dos, boutonnière de réglage à la ceinture. 2 poches italiennes. 1 poche téléphone. 1 poche avec 2 soufflets côtés cuisse gauche rabat velcro. Double poche mètre « porte-outils » cuisse droite. 1 accroche marteau. 1 poche dos rabat velcro. 1 pince dos. 2 poches genouillères Cordura® Noir (2 positions de hauteur de mousse+ fermeture velcro sur toute la largeur). EJ 82 cm.

PANTALON

SANS MÉTAL

Réf. : 01TYLGN2 *(Gris/Noir)*
01TYLN *(Noir)*

Taille : T0 (36-38) à T7 (64-66)

Composition : 60% Coton 40% Polyester +/- 245gr/m²

Pantalon Typhon Light, braguette FG nylon. Ceinture élastiquée dos, boutonnière de réglage à la ceinture. 2 poches italiennes. 1 poche téléphone. 1 poche avec 2 soufflets côtés cuisse gauche rabat velcro. Double poche mètre « porte-outils » cuisse droite. 1 accroche marteau. 1 poche dos rabat velcro. 1 pince dos - EJ 82 cm.

BERMUDA

SANS MÉTAL

Réf. : BERTYLN *(Noir)*
BERTYLGN *(Gris/Noir)*
BERTYLBN *(Beige/Noir)*

Taille : T0 (36-38) à T7 (64-66)

Composition : 60% Coton 40% Polyester +/- 245gr/m²

Bermuda Typhon Light, braguette FG nylon. Ceinture élastiquée dos, boutonnière de réglage à la ceinture. 2 poches italiennes, 1 poche 2 soufflets côtés cuisse gauche rabat velcro. 1 double poche mètre « porte-outils » cuisse droite. 1 poche téléphone dos côté droit, 1 accroche marteau, 1 poche dos rabat à gauche . EJ : 26 cm

EJ 82 cm
+ ourlet de 5 cm
(= EJ 87 cm)

JEAN POCHES GENOUX

Réf. : 25TY+

Taille : T00 (34-36) à T6 (62-64)

Norme : Poche genoux EN 14404 avec mousses GN+. La norme EN14404 est applicable uniquement si le pantalon est porté avec les genouillères réf GN+ vendues séparément page 11.

Composition : 77% Coton 20% Polyester 3% Spandex +/- 305gr/m²

Jeans Typhon+ élasthanne, braguette et poche sécurité zip nylon. Bouton jean à la ceinture. Poche téléphone (9x17cm). 1 Poche cuisse avec rabat et soufflets. Poches genouillères. Entrejambe 82 avec ourlet de 5 cm. 2 poches arrière (dont 1 ouverte). Double poche mètre. Renfort d'entrejambe. Triples piqûres – Coupe ajustée.

JEAN POCHES GENOUX TYPHON

Réf. : 25TYA *(Bleu indigo)*

Taille : T00 (34) à T6 (60-62)

Norme : Poche genoux EN 14404 * en Cordura®

*La norme EN14404 est applicable uniquement si le pantalon est porté avec les genouillères réf GN+ vendues page 11.

Composition : Tissu Jean élasthanne : 91% Coton, 8% Polyester, 1% lycra® +/- 370gr/m²

Jeans Typhon, braguette zip métal, Ceinture élastiquée dos, boutonnière de réglage à la ceinture, une poche plaquée sur cuisse gauche avec rabat 2 velcros. 1 poche téléphone. 1 double poche porte- outils sur cuisse droite. 1 accroche marteau. 1 poche dos. 1 pince dos. 2 poches genouillères normées EN14404 en jeans (2 positions de hauteur de mousse + fermeture velcro sur toute la largeur) - EJ 82 cm.

JEAN TYPHON

Réf. : 25TYA2

Taille : T0 (36-38) à T6 (60-62)

Composition : Tissu Jean élasthanne : 91% Coton, 8% Polyester, 1% lycra® +/- 370gr/m²

Jeans Typhon, braguette zip métal, Ceinture élastiquée dos, boutonnière de réglage à la ceinture, une poche plaquée sur cuisse gauche avec rabat 2 velcros. 1 poche téléphone. 1 double poche porte- outils sur cuisse droite. 1 accroche marteau. 1 poche dos. EJ 82 cm.

JEAN WESTERN

Réf. : 25AW

Taille : 38 à 52

Composition : 100 % Coton +/- 430gr/m²

Jeans braguette fermeture métal, 5 poches

BERMUDA JEAN TYPHON

Réf. : BERTYA

Taille : T0 (36-38) à T7 (64-66)

Composition : Tissu Jean élasthanne : 91% Coton, 8% Polyester, 1% lycra® +/- 370gr/m²

Bermuda jeans Typhon, braguette zip métal, ceinture élastiquée dos , boutonnière de réglage à la ceinture, 1 poche plaquée sur cuisse gauche rabat 2 velcros. 1 poche téléphone. 1 double poche porte- outils sur cuisse droite. 1 accroche marteau. 1 poche dos. 1 pince dos. EJ : 26 cm

NOUVEAU

SANS MÉTAL

BERMUDA ÉLASTHANNE

Réf. : BERTYEB *(Blanc/Gris)*

Taille : 34 à 66

Composition : Canvas 58% Coton 39% Polyester 3% élasthanne +/- 290gr/m²

Bermuda Typhon élasthanne, braguette fermée par zip plastique. Poche sécurité avec fermeture plastique. Réhausse dos. 2 poches italiennes, 1 poche 2 soufflets côtés cuisse gauche rabat velcro. 1 poche mètre cuisse droite. 2 poches arrière dont 1 ouverte et 1 avec rabat velcro Triples piqûres. Renfort d'entrejambe EJ : 27 cm

NOUVEAU

SANS MÉTAL

PANTALON ÉLASTHANNE POCHES GENOUX

Réf. : 01TYEB *(Blanc/Gris)*

Taille : 34 à 66

Norme : Poche genoux EN 14404 avec mousses GN+. La norme EN14404 est applicable uniquement si le pantalon est porté avec les genouillères réf GN+ vendues séparément page 11.

Composition : Canvas 58% Coton 39% Polyester 3% élasthanne +/- 290gr/m²

Pantalon Typhon braguette zip plastique. Poche sécurité avec fermeture plastique. Réhausse dos. Poche téléphone (9x17cm). 1 Poche cuisse avec rabat, soufflets contrastés. Poches genouillères en Cordura®. Entrejambe 82 avec ourlet de 5 cm. 2 poches arrière avec rabat en tissu contrasté (dont 1 ouverte). Double poche mètre. Renfort d'entrejambe. Triples piqûres – Coupe ajustée.

BLOUSON

Réf. : 09TYCBG2 *(Blanc/Gris)*

Taille : 0 à 6

Composition : 60% Coton 40% Polyester +/- 310gr/m²

Blouson Typhon, col officier. FG centrale nylon cachée sous patte Fermée par 3 velcros. Poignets velcro. 1 poche stylo grise. Empiècement dos et devant. 2 poches poitrine + rabat fermé par 1 velcro. 2 poches basses plaquées. 1 poche téléphone intérieure.

PANTALON POCHES GENOUX

Réf. : 01TYCBG2 *(Blanc/Gris)*

Taille : T0 (36-38) à T6 (60-62)

Norme : Poche genoux EN 14404 *

*LA NORME EN14404 est applicable uniquement si le pantalon est porté avec les genouillères réf GN+ vendues page 11.

Composition : 60% Coton 40% Polyester +/- 310gr/m²

Pantalon Typhon, braguette fermée par FG nylon, ceinture élastiquée dos, boutonnière de réglage à l'intérieur de la ceinture. 2 poches italiennes. Entrée de poche grise. 1 poche avec 2 soufflets côtés sur cuisse gauche avec rabat gris fermé par 1 velcro. 1 double poche mètre « porte-outils » sur cuisse droite. 1 accroche marteau, 1 poche téléphone, 1 poche dos fermée par un rabat + velcro, 1 pince dos, 2 poches genouillères en CP Gris (2 positions de hauteur de mousse + fermeture velcro sur toute la largeur) - EJ 82 cm.

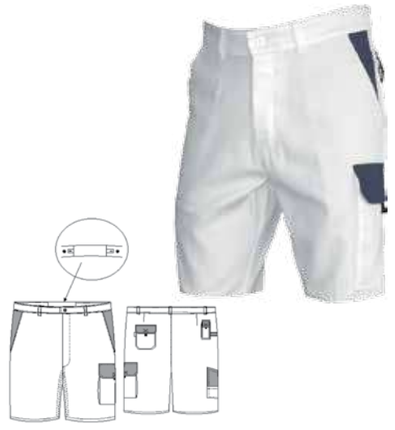

SANS MÉTAL

BERMUDA

Réf. : BERTYCBG *(Blanc/Gris)*

Taille : T0 (36-38) à T6 (60-62)

Composition : 60% Coton 40% Polyester +/- 310gr/m²

Bermuda sans métal, braguette FG nylon. Ceinture élastiquée dos, boutonnière de réglage à la ceinture. 2 poches italiennes sac de poche de même tissu, 1 poche 2 soufflets côtés cuisse gauche rabat velcro. 1 double poche mètre « porte-outils » cuisse droite. 1 poche téléphone dos côté droit, 1 accroche marteau, 1 poche dos rabat à gauche. EJ : 26 cm

GILET SANS MANCHE ÉTÉ

Réf. : 29TYCBG *(Blanc/Gris)*

Taille : 1 à 7

Composition : 60% Coton 40% Polyester +/- 310gr/m²

Gilet sans manche été Typhon, FG centrale nylon cachée sous patte fermée par velcros. 1 poche poitrine +1 poche téléphone + 2 poches stylo - 2 poches basses plaquées. Patte intérieure avec grippers pour fixation doublure polaire (29TYPOLAIRE) vendue séparément page 19.

PANTALON POCHES GENOUX

Réf. : 01AG *(Gris foncé)*
01AM *(Marine nuit)*
01AB *(Blanc)*
01AN *(Noir) mi 2021*

Taille : T00 (34) à T7 (64-66)

Composition : 100% Coton +/- 300gr/m²

Pantalon braguette fermée par 1 zip, ceinture élastiquée dos avec boutonnière de réglage à l'intérieur. Ceinture fermée par 1 bouton plastique + 5 passants larges. 2 poches découpe jean.1 poche plaquée sur cuisse gauche avec rabat en biais fermé par 1 velcro caché + 1 ganse. Poches genouillères velcro. Entrejambe 82cm + ourlet 5cm. 1 poche dos + rabat velcro caché. 1 double poche porte-outils jambe droite.

BLOUSON

Réf. : 09AG *(Gris foncé)*
09AM *(Marine nuit)*
09AB *(Blanc)*
09AN *(Noir) mi 2021*

Taille : 00 à 7

Composition : 100% Coton +/- 300gr/m²

Blouson, Col officier, fermeture centrale zip injecté (curseur métal) cachée sous patte fermée par 3 velcros cachées. Empiècement devant de même tissu. Manches montées, poignets droits + patte de serrage en biais fermée par velcro. 1 poche côté droit + rabat en biais fermé par 1 velcro caché + 1 ganse. 2 poches paysannes zip injecté caché. Ceinture dos protège reins.

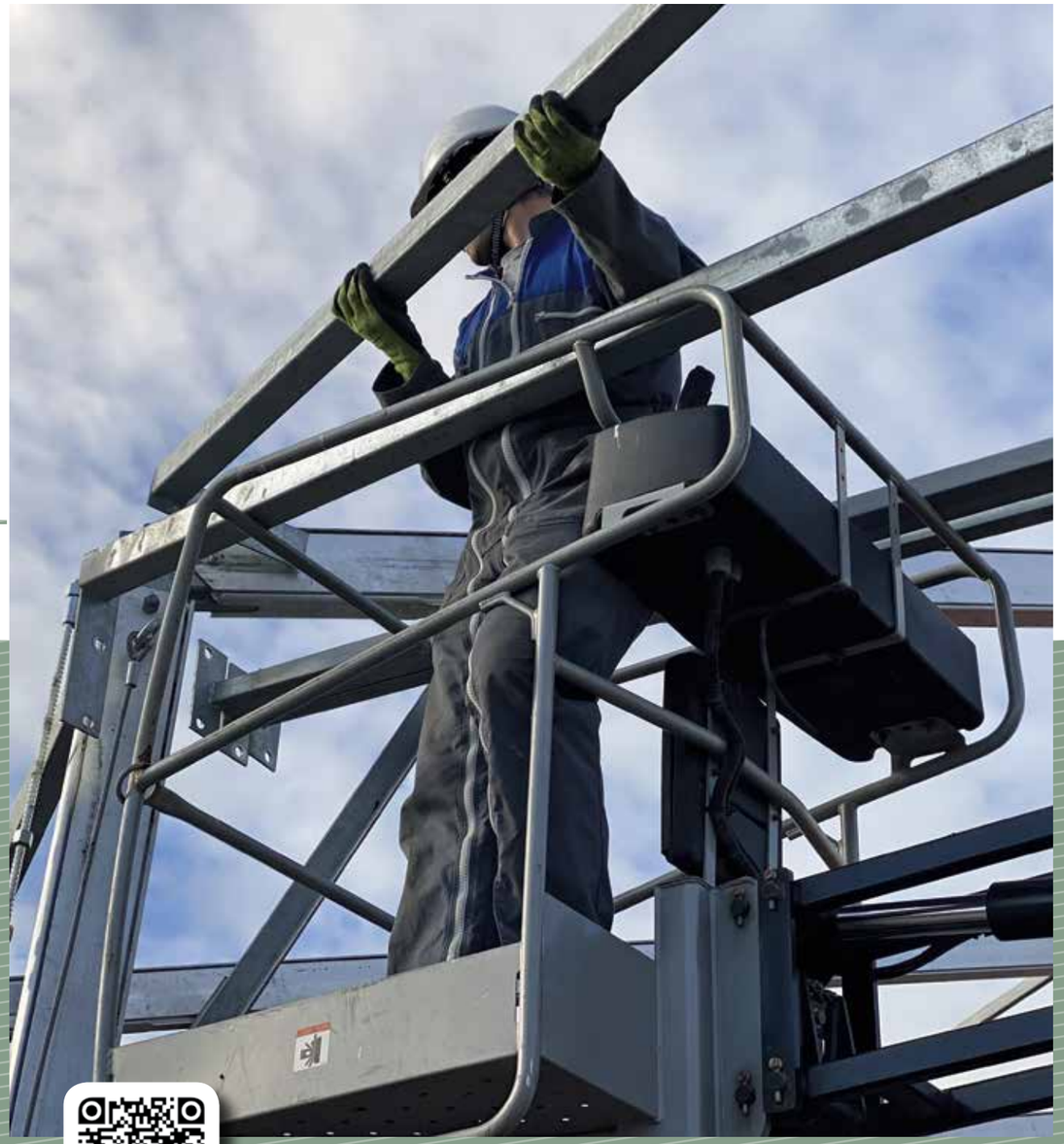

PANTALON

Réf. : 01A560 *(Bugatti)*
01A110 *(Blanc)*

Taille : (34 à 68 Bugatti) - (36 à 68 Blanc)

Composition : 100% coton +/- 300gr/m²

Pantalon braguette boutons, 2 poches italiennes, 1 poche arrière, 1 poche mètre

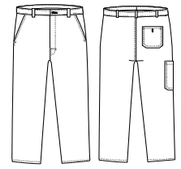

PANTALON POCHE GENOUX

Réf. : 01APG110 *(Blanc)*
01APG560 *(Bugatti)*

Taille : 36 à 60

Composition : 100% coton +/- 300gr/m²

Pantalon braguette boutons, 2 poches italiennes, 1 poche arrière, 1 poche mètre, 2 poches genoux.

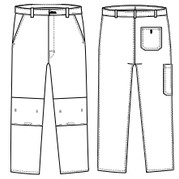

GENOUILLÈRES CLASSIQUES

Réf. : GN

Taille : UNIQUE

Coloris : Noir

Composition : 100% Polyéthylène

plaque en mousse pour la protection des genoux, VENDU PAR PAIRE

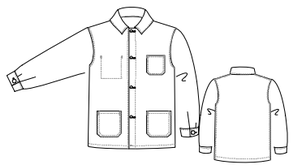

VESTE

Réf. : 03A110 *(Blanc)*
03A560 *(Bugatti)*

Taille : 0 à 8

Composition : 100% coton +/- 300gr/m²

Veste fermeture boutons, poignets boutonnés, 1 poche poitrine, 1 poche intérieure, 2 poches basses.

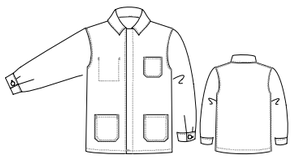

VESTE SOUS PATTE

Réf. : 03AP560 *(Bugatti)*

Taille : 0 à 7

Composition : 100% coton +/- 300gr/m²

Veste fermeture boutons sous patte, poignets boutonnés, 1 poche poitrine, 1 poche intérieure, 2 poches basses.

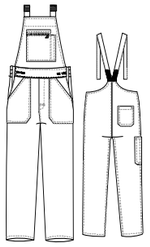

COTTE À BRETELLES

Réf. : 07A110 *(Blanc)*
07A560 *(Bugatti)*

Taille : 0 à 8

Composition : 100% coton +/- 300gr/m²

Cotte à bretelles, 1 poche bavette avec fermeture métal, 1 poche crayon, 2 poches basses, réglage côtés par boutons, 1 poche arrière, 1 poche mètre, boucles plastique, braguette boutons.

COMBINAISON 1 ZIP

Réf. : 05A110 *(Blanc)*
05A560 *(Bugatti)*

Taille : 0 à 8

Composition : 100% coton +/- 300gr/m²

Combinaison simple fermeture, fermeture métal, passe mains, 2 poches poitrine à glissière, élastique dos, 1 poche arrière, 2 poches cuisse, 1 poche mètre, poignets droits.

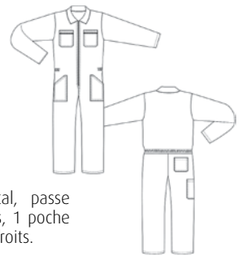

COMBINAISON 1 ZIP SOUS PATTE

Réf. : 05AP560 *(Bugatti)*

Taille : 0 à 8

Composition : 100% coton +/- 300gr/m²

Combinaison 1 zip, fermeture à glissière injectée curseur plastique, sous patte fermée par grippers plastique, passe mains,2 poches poitrine fermeture à glissière injecté curseur plastique, élastique dos, 1 poche arrière, 2 poches cuisse, 1 poche mètre, poignets droits.

SANS MÉTAL

COMBINAISON

Réf. : 05TYAG *(Gris)*

Taille : 0 à 8

Composition : 100 % COTON 300gr/m² SANFOR

Zip métal sous patte fermée par 2 grippers Passe mains, 2 poches poitrine avec zip métal, 2 poches basses, poche mètre, poche dos. EJ 83 cm.

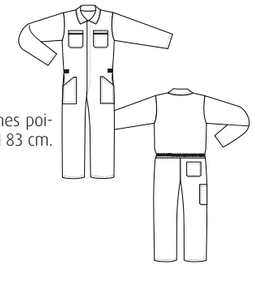

BLOUSE HOMME À BOUTONS

Réf. : 12AB560 *(Bugatti)* 240 gr/m²
12AB110 *(Blanc)* 210 gr/m²
12AB430 *(Gris foncé)* 210 gr/m²

Taille : 00 à 8 - (00 à 7 Gris)

Composition : 100 % Coton SERGE

Blouse homme, fermeture boutons, 1 poche poitrine, 2 poches basses, 1 poche intérieure.

NOUVEAU
Juin 2021

BLOUSE HOMME À PRESSIONS

Réf. : 12AP430 *(Gris foncé)* 210 gr/m²
12AP560 *(Bugatti)* 240 gr/m²
12AP110 *(Blanc)* 210 gr/m²

Taille : 00 à 8 - (00 à 7 Gris)

Composition : 100 % Coton SERGE

Blouse homme, fermeture pressions, 1 poche poitrine, 2 poches basses, 1 poche intérieure.

BLOUSE FEMME À BOUTONS

Réf. : 14A110 *(Blanc)*

Taille : 00 à 6

Composition : 100 % Coton SERGE +/- 210 gr/m²

Blouse femme, fermeture boutons, 1 poche poitrine, 2 poches basses.

BLOUSE FEMME À PRESSIONS

Réf. : 14AP110 *(Blanc)*

Taille : 00 à 6

Composition : 100 % Coton SERGE +/- 210 gr/m²

Blouse femme, fermeture pressions calottées, 1 poche poitrine, 2 poches basses.

BLOUSE ENFANT À PRESSIONS

Réf. : 12AP620 *(Blanc)*

Taille : 12 à 14 ans

Composition : 100 % Coton SERGE +/- 210 gr/m²

Blouse enfant fermeture pressions, 1 poche poitrine, 2 poches basses, 1 poche intérieure.

PANTALON

Réf. : 01B560 *(Bugatti)*
01B670 *(Vert)*

Taille : 36 à 68

Composition : 65% Polyester 35% Coton +/- 245 gr/m²

Pantalon braguette boutons, 2 poches italiennes,
1 poche arrière, 1 poche mètre.

PANTALON ÉLASTIQUÉS

Réf. : 15BEBEIGE *(Beige)*
15B240 *(Blanc)*
15BEN *(Noir)*
15BEG *(Gris)*

Taille : (Beige 36 à 62) - (Blanc 34 à 62) -
(Noir et Gris 34 à 64)

Composition : 65% Polyester 35% Coton +/- 245 gr/m²

Pantalon braguette zip, 2 poches italiennes, 1 poche arrière.

PANTALON BRICOLEUR

Réf. : 01BB670 *(Vert US)*

Taille : 36 à 68

Composition : 65% Polyester 35% Coton +/- 245 gr/m²

Pantalon braguette zip, 2 poches italiennes, 1 poche arrière,
2 poches plaquées côté.

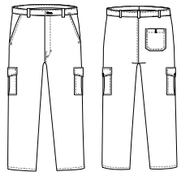

VESTE

Réf. : 03B560 *(Bugatti)*
03B670 *(Vert US)*

Taille : 0 à 8

Composition : 65% Polyester 35% Coton +/- 245 gr/m²

Veste fermeture boutons, poignets boutonnés, 1 poche
poitrine, 1 poche intérieure, 2 poches basses.

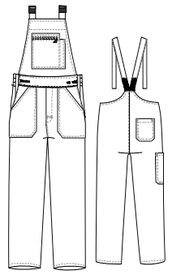

COTTE À BRETELLES

Réf. : 07B560 *(Bugatti)*
07B670 *(Vert)*

Taille : 0 à 8

Composition : 65% Polyester 35% Coton +/- 245 gr/m²

Cotte à bretelles, 1 poche bavette avec fermeture métal, 1 poche
crayon, 2 poches basses, réglage côtés par boutons, 1 poche
arrière, 1 poche mètre, boucles plastique, braguette boutons.

BLOUSE HOMME À PRESSIONS

Réf. : 12BP560 *(Bugatti)*
12BP670 *(Vert US)*
12B110 *(Blanc)*

Taille : (Bugatti et vert 0 à 8) - (Blanc 0 à 7)

Composition : 65% Polyester 35% Coton +/- 245 gr/m²

Blouse homme, pressions, 1 poche poitrine,
2 poches basses, 1 poche intérieure.

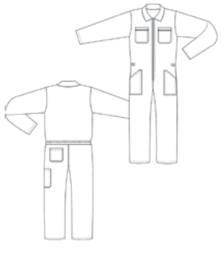

COMBINAISON 1 ZIP

Réf. : 05B560 *(Bugatti)*
05B670 *(Vert US)*

Taille : 0 à 8

Composition : 65% Polyester 35% Coton +/- 245 gr/m²

Combinaison simple fermeture, fermeture métal, 2 poches poitrine
à glissière, élastique dos, 1 poche arrière, 2 poches cuisse, 1 poche
mètre, poignets droits, passe-mains.

COMBINAISON 2 ZIPS

Réf. : 13B360 *(Rouge)*
13B410 *(Gris)*
13B560 *(Bugatti)*
13B670 *(Vert US)*
13BN *(Noir)*

Taille : 0 à 8 (Gris et Vert 0 à 9)

Composition : 65% Polyester 35% Coton +/- 245 gr/m²

Combinaison double fermeture grosses mailles, 2 poches poitrine à glissière, 2 poches basses, 1 poche arrière, 1 poche mètre, plis d'aisance dans le dos, passe-mains, grippers en bas des jambes

COMBINAISON BICOLORE 2 ZIPS

Réf. : 13BBIBG *(Gris/Bleu)*
13BBIRV *(Vert/Rouge)*

Taille : 0 à 8

Composition : 65% Polyester 35% Coton +/- 245 gr/m²

Combinaison double fermeture grosses mailles, 2 poches poitrine à glissière, 2 poches basses, 1 poche arrière, 1 poche mètre, plis d'aisance dans le dos, passe-mains, grippers en bas des jambes

COMBINAISON BICOLORE 2 ZIPS - ENFANT

Réf. : 13B610GB *(Gris/Bleu)*
13B610VR *(Vert/Rouge)*

Taille : 4 à 16 ans

Composition : 65% Polyester 35% Coton +/- 245 gr/m²

Combinaison double fermeture injectée blanches, 1 poches poitrine à glissière, 2 poches basses, 1 poche arrière, 1 poche mètre

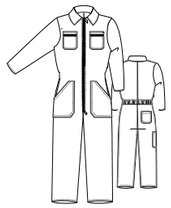

COMBINAISON SIMPLE FERMETURE

Réf. : 05C110 *(Blanc)*
05C560 *(Bugatti)*

Taille : 0 à 6

Composition : 60% Coton 40% Polyester +/- 310 gr/m²

Combinaison simple fermeture, fermeture métal, passe mains, 2 poches poitrine à glissière, élastique dos, 1 poche arrière, 2 poches cuisse, 1 poche mètre, poignets droits.

COMBINAISON 2 ZIPS

Réf. : 13C430 *(Gris)*
13C560 *(Bugatti)*
13C670 *(Vert US)*

Taille : 0 à 8

Composition : 60% Coton 40% Polyester +/- 310 gr/m²

Combinaison double fermeture grosses mailles, 2 poches poitrine à glissière, 2 poches basses, 1 poche arrière, 1 poche mètre, plis d'aisance dans le dos, passe-mains, grippers en bas des jambes

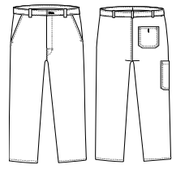

PANTALON

Réf. : 01C560 *(Bugatti)*
01C110 *(Blanc)*

Taille : (36 à 62 Blanc) - (36 à 66 Bugatti)

Composition : 60% Coton 40% Polyester +/- 310 gr/m²

Pantalon braguette boutons, 2 poches italiennes,
1 poche arrière, 1 poche mètre.

VESTE

Réf. : 03C560 *(Bugatti)*

Taille : 0 à 8

Composition : 60% Coton 40% Polyester +/- 310 gr/m²

Veste fermeture boutons, poignets boutonnés, 1 poche poitrine, 1 poche intérieure, 2 poches basses.

NOUVEAU

SWEAT

Réf. : SWN *(Noir)*
SWM *(Marine)*

Taille : S à 4XL

Composition : 100 % Polyester +/- 400 gr/m²,
Micro polaire intérieure - Finition tricot

Sweat Typhon+, fermeture à glissière avec protège menton, manches longues, renfort coudes toile Oxford, poignets et bas bord-côtes.

SWEAT À CAPUCHE ET ZIP INTÉGRAL

Réf. : SWCN *(Noir)*

Taille : S à 3XL

Composition : 65% polyester 35% Coton 360gr/m²
intérieur finition polaire gris – certifié Oeko-tex

Sweat Typhon+ à capuche, zip intégral injecté noir avec protège menton, capuche avec cordon de serrage, 2 poches basses zip injecté noir caché, manches longues, poignets et bas bord-côtes.

GILET RIPSTOP

Réf. : 29RIPN *(Noir)*
29RIPG *(Gris/Noir)*
29RIPMN *(Marine/Noir)*
29RIPM *(Bleu/Noir)*

FIN DE SÉRIE

Taille : S à 3XL

Composition : 100 % Polyester Ponge Ripstop enduction PVC
Doublure : 100 % polaire polyester

Gilet Ripstop, Col cheminée, élastique sur emmanchures sous rabat, 2 poches poitrine, poche smartphone, poche stylo et attache clés, 2 poches basses plaquées rabat velcro, chauffe-mains doublé polaire, fermeture en bas du dos sur la doublure pour faciliter le marquage, biais rétro devant et dos, élastique dos côtés, protège reins.

Poche téléphone intérieure

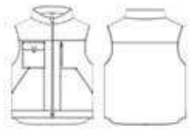

GILET

FIN DE SÉRIE

Réf. : 29TYN+ *(Noir)*

Taille : 1 à 7

Composition : Canvas Polyester Coton 65- 35 +/- 310gr/m² -
Doublure intérieure polaire

Gilet sans manches Typhon+, col officier, protège menton, fermeture à glissière YKK bord à bord. 1 poche poitrine verticale côté cœur avec zip. Poche plaquée rabat velcro côté droit, 2 Poches basses ouvertes, Ceinture dos protège reins, doublure intérieur polaire avec zip intérieur pour faciliter le marquage.

GILET MATELASSE TYPHON

Réf. : 29TYCGN *(Gris/Noir)*

Taille : 1 à 7

Composition : Coton Polyester 60/40 310gr/m²
Doublure Ouate et polaire

Gilet sans manches Typhon, col officier, FG centrale nylon cachée sous patte fermée par 3 velcros. Empiècement dos et devant noir, 1 poche poitrine + rabat fermé par 1 velcro + ganse noire. 2 poches basses plaquées + parement noir, 1 poche téléphone,1 poche stylo 2 compartiments sur la poche poitrine côté droit. Ceinture grise fermée par un velcro, FG sur la doublure intérieure pour faire des marquages. Doublure ouate et polaire.

GILET MULTIPOCHE MATELASSÉ

Réf. : 29REN *(Noir)*
29REM *(Marine)*

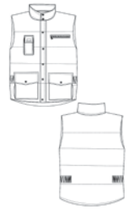

Taille : S à 3XL

Composition : 65% Polyester 35% coton - Doublure : ouate

Gilet reporter, col officier, FG injecté bronze rabat pressions, poche smartphone, 1 poche intérieure gauche, chauffe-mains, 1 poche FG injecté bronze côté cœur, 2 poches plaquées rabat pressions, passe mains, taille élastiquée côtés, protège reins

SANS MÉTAL

GILET TYPHON+ ELASTHANNE MATELASSÉ

Réf. : 29TYEN *(Noir)*
29TYEG *(Gris)*
29TYECA *(Camel)*
29TYEM *(Marine)*

NOUVEAU
Mai 2021

Taille : 0 à 6

Composition : Canvas 58% Coton 39% Polyester 3% élasthanne +/- 290gr/m² - doublure ouate + polaire

Gilet sans manche Typhon+ élasthanne, col officier, protège menton, fermeture à glissière bord à bord. Zip nylon curseur plastique. 1 poche poitrine verticale côté cœur fermeture à glissière. 1 poche plaquée rabat velcro côté droit, 2 Poches basses ouvertes, Ceinture dos protège reins.

BLOUSON SOFTSHELL TYPHON+

Réf. : SOFTGN *(Gris/Noir)*

Taille : S à 4XL

Imperméabilité : > 8000mm

Respirabilité : > 5000mvp

Composition : 100% Polyester +/- 280gr/m², 3 couches, membrane TPU, finition cachemire + doublure intérieure respirante

Softshell Typhon+, poignets réglables avec velcro et coupe-vent, taille réglable avec cordon élastique, poche poitrine zippé, 2 poches plaquées zippées, capuche « tempête » amovible réglable avec cordon de serrage élastique, biais réfléchissants.

BLOUSON SOFTSHELL TYPHON

Réf. : SOFTYN *(Noir)*

Taille : T0 (S) à T6 (4XL)

Imperméabilité : >8000mm

Respirabilité : >5000 mvp

Composition : Softshell 96 % Polyester 4 % élasthanne - Doublure : micro polaire

Softshell Typhon, col intérieur polaire, capuche imperméable cachée, FG centrale imperméable, 2 poches basses intérieures, 1 poche smart phone intérieure, 2 poches basses extérieures FG imperméables, manches raglan poignets élastiqués, ceinture élastiquée réglable.

ENSEMBLE DE PLUIE NYLON

Réf. : VPNJ *(Jaune)*
VPNM *(Marine)*
VPNV *(Vert)*

Taille : M à 3XL

Composition : Polyamide enduit PVC souple

Veste : longueur 85 cm, col officier, capuche intégrée fixe + cordelette de serrage. FG rabat pressions. Manches élastique intérieur, dos ventilé. 2 Poches plaquées avec rabat. Cordelette de serrage en bas.

Pantalon : taille élastique, bas de jambes à pressions, braguette à pressions, 2 poches passe main.

COMPLET DE PLUIE PVC

Réf. : VPCPV *(Vert)*

Taille : M à 3XL

Composition : Doublure enduction PVC sur support Coton Poly, Imperméable, épaisseur 0,32mm, cousu et soudé.

Veste : Longueur 85cm, fermeture à glissière avec rabat pressions, capuche fixe avec cordelette de serrage, dos ventilé, 2 poches basses droites avec rabat, serrage bas avec cordelette.

Pantalon : taille serrage par élastique, bas jambes pressions, 1 passe mains droit, braguette à pressions.

FIN DE SÉRIE

THERMORÉGULANT

COURTELLE, Marque reconnue et appréciée pour la qualité de sa matière. Il ne fait pas encore très froid ou vos activités vous amènent à rentrer et sortir de lieux chauffés : Ces sous-vêtements vous permettront de réguler la température ressentie. Ils constituent une protection ni trop chaude, ni trop légère. Une première couche idéale sous vos vêtements pour vous procurer confort et bien-être en toutes circonstances.

CARACTÉRISTIQUES TECHNIQUES

- Niveau de protection 2 - 0 à 10°
- 50% acrylique, 25% coton peigné, 25% Modal.
- Lustre soyeux et toucher doux
- Confort
- Entretien facile
- Lavage en machine à 40 degrés
- Séchage rapide
- Pas de sèche-linge
- Repassage doux

Thermorégulant · Extensible · Respirant

ORIGINE FRANCE GARANTIE BVCert. 6018886 Nord de France

Achel par LEMAHIEU

TEE-SHIRT

Réf. : 53337

Manches courtes. Coupe près du corps confortable - Petit Col V

Tailles 2 à 6

Coloris 900 NOIR

TEE-SHIRT ML

Réf. : 53338

Manches longues. Encolure ronde.

Tailles 2 à 6

Coloris 900 NOIR

CALEÇON LONG

Réf. : 53340

Caleçon long fermé

Tailles 2 à 6

Coloris 900 NOIR

HOMME

	2	3	4	5	6
	S	M	L	XL	XXL
Tour de POITRINE (en cm)	88 à 92	96 à 100	104 à 108	112 à 116	120 à 124
Tour de BASSIN (en cm)	89 à 93	94 à 98	99 à 103	104 à 108	109 à 113

TRIBO SOFT CHALEUR +ANTI-ODEURS +TRANSFERT D'HUMIDITE

PROTECTION 1 2 3 4 — Grand froid -5 /5°

ORIGINE FRANCE GARANTIE — BVCert. 601 8886 Nord de France

Achel par LEMAHIEU

TRIBOSOFT®

La gamme de sous-vêtements TRIBOSOFT®, adaptée à des conditions très froides, vous assure une protection thermique optimale, tout en évitant les désagréments de la transpiration et le risque de refroidissement qui en découle. Le traitement antimicrobien, anti-odeurs, de ces sous-vêtements va empêcher la prolifération des bactéries à l'origine des odeurs. Transfert d'humidité : L'humidité va s'évacuer vers l'extérieur et seule la chaleur vous procurera bien-être et confort pour toute la journée. L'intérieur «effet polaire» procure un confort et une douceur exceptionnels.

CARACTÉRISTIQUES TECHNIQUES
- Niveau de protection 3 -5 / 5°
- 100% polyester
- intérieur effet polaire
- Traitement antimicrobien
- Anti-odeurs
- Transfert d'humidité
- Confort doux, très chaud et sec
- Entretien facile
- Lavage en machine à 40 degrés
- Séchage rapide
- Pas de sèche-linge
- Pas de repassage

Ultra doux · Extensible · Respirant + · Antimicrobien Anti-odeurs

TEE-SHIRT TRIBOSOFT
Réf. : 57683
Tee-shirt manches courtes.
Encolure ronde.
Tailles : 2 à 7
Coloris : 451 gris ardoise

TEE-SHIRT TRIBOSOFT ML
Réf. : 57687
Tee-shirt manches longues.
Encolure ronde.
Tailles : 2 à 7
Coloris : 451 gris ardoise

CALEÇON TRIBOSOFT
Réf. : 57689
Caleçon long ouvert.
Tailles : 2 à 7
Coloris : 451 gris ardoise

EXISTE EN MODÈLE FEMME

NOUS CONSULTER

FEMME

	1	2	3	4	5
	38/40	42/44	46/48	50/52	54/56
	S	M	L	XL	XXL
Tour de POITRINE (en cm)	84 à 88	92 à 96	100 à 104	110 à 116	122 à 128
Tour de BASSIN (en cm)	92 à 95	98 à 101	104 à 107	110 à 114	118 à 122

HOMME

	2	3	4	5	6	7
	S	M	L	XL	XXL	XXXL
Tour de POITRINE (en cm)	88 à 92	96 à 100	104 à 108	112 à 116	120 à 124	128 à 132
Tour de BASSIN (en cm)	89 à 93	94 à 98	99 à 103	104 à 108	109 à 113	114 à 118

TRIBO THERMIC

PROTECTION 1 2 3 4 — Froid intense <-5°

ORIGINE FRANCE GARANTIE — BVCert. 601 8886 Nord de France

Achel par LEMAHIEU

TRIBOTHERMIC®

La gamme de sous-vêtements TRIBOTHERMIC , adaptée à des conditions très froides, vous assure une protection thermique optimale.Le dos long de ces sous-vêtements permet de garder au chaud votre bas de dos et vos reins.Caleçon long resserré par un bord-côte en bas de jambes. Tous usages : Conçus pour permettre une liberté de mouvement grâce à son extensibilité, vos sous-vêtements TRIBOTHERMIC sont indispensables par temps très froid.

CARACTÉRISTIQUES TECHNIQUES
- Niveau de protection 4 <-5 °
- Interlock Tribothermic 185 g/m²
- 60% Acrylique 40% Modacrylique
- Bon niveau de respirabilité
- Extensible - Confort doux, très chaud et sec
- Entretien facile
- Lavage en machine
- Séchage rapide
- Pas de sèche-linge
- Pas de repassage

Tous usages · Extensible · Respirant + · Dos long

TEE-SHIRT TRIBOTHERMIC®
Réf. : 7675
Tee-shirt manches courtes.
Encolure ronde. Dos long.
Tailles : 2 à 7
Coloris : 900 noir

TEE-SHIRT TRIBOTHERMIC® ML
Réf. : 7677
Tee-shirt manches longues.
Encolure ronde. Dos long.
Tailles : 2 à 7
Coloris : 900 noir

CALEÇON TRIBOTHERMIC®
Réf. : 9483
Caleçon long ouvert.
Tailles : 2 à 7
Coloris : 900 noir

EXISTE EN MODÈLE FEMME

NOUS CONSULTER

FEMME

	1	2	3	4	5	6
	38/40	42/44	46/48	50/52	54/56	58/60
	S	M	L	XL	XXL	XXXL
Tour de POITRINE (en cm)	84 à 88	92 à 96	100 à 104	110 à 116	122 à 128	134 à 140
Tour de BASSIN (en cm)	92 à 95	98 à 101	104 à 107	110 à 114	118 à 122	126 à 130

HOMME

	2	3	4	5	6	7
	S	M	L	XL	XXL	XXXL
Tour de POITRINE (en cm)	88 à 92	96 à 100	104 à 108	112 à 116	120 à 124	128 à 132
Tour de BASSIN (en cm)	89 à 93	94 à 98	99 à 103	104 à 108	109 à 113	114 à 118

BLOUSON TYPHON EN ISO 20471 - CLASSE II

Réf. : 09TYHVMO *(Marine/Orange)*
09TYHVMJ *(Marine/Jaune)*
09TYHVVJ *(Vert/Jaune)*
09TYHVGJ *(Gris/Jaune)*

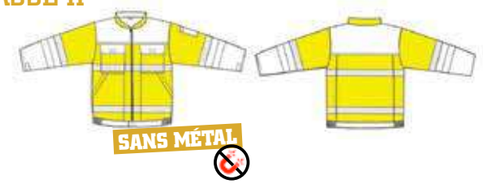

Taille : 1 à 7

Composition : Fluo : 64% Coton 36% Polyester +/- 250gr/m²
Contraste : 60% Coton 40% Polyester +/- 310gr/m²

Blouson Typhon HV ISO EN 20471, col officier, FG milieu injecté YKK, 2 poches poitrine plaquées + rabat velcro, 2 poches basses ouverture en biais, 1 poche smartphone intérieur, 1 poche stylo bras gauche, poignets réglables par velcro, bandes rétro 50 mm, ceinture élastiquée côtés fermée par 1 velcro.

EJ 82 cm
+ ourlet de 5 cm
(= EJ 87 cm)

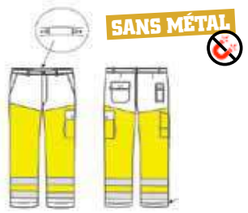

PANTALON TYPHON EN ISO 20471 - CLASSE II

Réf. : 01TYHVMO *(Marine/Orange)*
01TYHVMJ *(Marine/Jaune)*
01TYHVVJ *(Vert/Jaune)*
01TYHVGJ *(Gris/Jaune)*

Taille : T0 (36 à 38) à T7 (64 à 66)

Composition : Fluo : 64% Coton 36% Polyester +/- 250gr/m²
Contraste : 60% Coton 40% Polyester +/- 310gr/m²

Pantalon Typhon HV ISO EN 20471, ceinture élastiquée réglable dos, 2 poches italiennes, 1 poche soufflets côtés sur cuisse gauche + rabat velcro, double poche mètre cuisse droite, 1 poche plaquée dos + rabat velcro, 1 poche smartphone dos, braguette FG nylon YKK. 2x2 bandes rétro 70mm bas de jambes. EJ 82 + ourlet de 5cm (= EJ87).

Lavage : maximum 50 cycles.

2 **PANTALON ou BLOUSON porté seul**

3 **PANTALON et BLOUSON portés ensemble**

BLOUSON VISION EN ISO 20471 CLASSE II

Réf. : 09HVJ430 *(Gris/Jaune)*
09HVJ530 *(Azur/Jaune)*
09HVJ580 *(Marine/Jaune)*
09HVJ640 *(Vert/Jaune)*
09HVO430 *(Gris/Orange)*
09HVO580 *(Marine/Orange)*

Taille : 0 à 7

Composition : Fluo : 80 % Polyester 20% Coton 280gr/m² - Contraste : 60% Coton 40% Polyester +/- 310gr/m²

Blouson HV ISO EN 20471, fermeture à glissière avec bouton pression à la ceinture, ceinture élastiquée côtés,1 poche poitrine côté droit fermeture zip, 2 poches basses ouvertes, 1 poche intérieur droit, poignets Pressions.

PANTALON VISION EN ISO 20471 CLASSE II

Réf. : 01HVJ430 *(Gris/Jaune)*
01HVJ530 *(Azur/Jaune)*
01HVJ580 *(Marine/Jaune)*
01HVJ640 *(Vert/Jaune)*
01HVO430 *(Gris/Orange)*
01HVO580 *(Marine/Orange)*

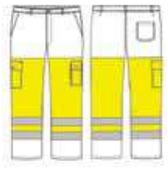

Taille : T0 (36 à 38) à T7 (64 à 66)

Composition : Fluo : 80 % Polyester 20% Coton 280gr/m² - Contraste : 60% Coton 40% Polyester +/- 310gr/m²

Pantalon HV ISO EN 20471, ceinture élastiquée dos réglable, braguette zip, 2 poches italiennes, 1 poche plaquée jambe droite avec rabat velcro, 1 poche smartphone (9x17cm) jambe gauche, 1 Poche arrière. EJ 82cm + ourlet de 5cm (=EJ 87cm).

EJ 82 cm + ourlet de 5 cm
(= EJ 87 cm)

2 **PANTALON ou BLOUSON porté seul**

3 **PANTALON et BLOUSON portés ensemble**

Lavage : maximum 50 cycles.

3

COMBINAISON DF VISION EN ISO 20471 - CLASSE III

Réf. : 13HVJ430 *(Gris/Jaune)*
13HVJ530 *(Azur/Jaune)*
13HVJ580 *(Marine/Jaune)*
13HVJ640 *(Vert/Jaune)*
13HVO430 *(Gris/Orange)*
13HVO580 *(Marine/Orange)*

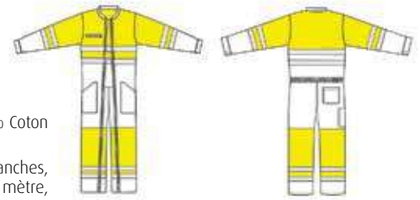

Taille : 1 à 7

Composition : Fluo : 80 % Polyester 20% Coton 280gr/m² - Contraste : 60% Coton 40% Polyester +/- 310gr/m²

Combinaison double fermeture HV ISO EN 20471, 2 fermetures injectées blanches, col officier, 1 poche poitrine droite, 1 poche dos, 2 poches basses, 1 poche mètre, pressions bas de jambes.

Lavage : maximum 50 cycles.

2

BERMUDA VISION EN ISO 20471 - CLASSE II

Réf. : BERHVJ *(Jaune)*
BERHVO *(Orange)*

Taille : 0 à 6

Composition : 80 % Polyester 20% Coton 280gr/m²

Bermuda HV ISO EN 20471, ceinture élastiquée dos réglable, braguette zip, bouton plastique, 2 poches italiennes, 1 poche plaquée jambe droite avec rabat velcro, 1 poche smartphone (9x17cm) jambe gauche, 1 Poche arrière. EJ 34cm.

Lavage : maximum 50 cycles.

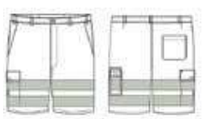

BLOUSON VISION EN ISO 20471

Réf. : 09HVR420 *(Gris/Rouge)*

Taille : 0 à 7

Composition : Fluo : 80 % Polyester 20% Coton 280gr/m²
Contraste : Polyester Coton 65 - 35 245gr/m²

Blouson HV ISO EN 20471, fermeture à glissière avec bouton pression à la ceinture, ceinture élastiquée côtés,1 poche poitrine côté droit fermeture zip, 2 poches basses ouvertes, 1 poche intérieur droit, poignets Pressions.

PANTALON VISION EN ISO 20471

Réf. : 01HVR420 *(Gris/Rouge)*

Taille : T0 (36 à 38) à T7 (64 à 66)

Composition : Fluo : 80 % Polyester 20% Coton 280gr/m²
Contraste : Polyester Coton 65 - 35 245gr/m²

Pantalon HV ISO EN 20471, ceinture élastiquée dos réglable, braguette zip, 2 poches italiennes, 1 poche plaquée jambe droite avec rabat velcro, 1 poche smartphone (9x17cm) jambe gauche, 1 Poche arrière. EJ 82cm + ourlet de 5cm (=EJ 87cm).

2 **PANTALON ou BLOUSON porté seul**

3 **PANTALON et BLOUSON portés ensemble**

Lavage : maximum 50 cycles.

FIN DE SÉRIE

2 **POLOS HI-VI EN ISO 20471**

Réf. : 22HVR *(Rouge)*
22HVO *(Orange)*
22HVJ *(Jaune)*

Taille : S à 4XL

Composition : 55 % Coton, 45% Polyester +/- 180gr/m²
(Col 100% polyester)

Polo manches courtes HV ISO EN 20471, ouverture en V sur les côtés, protège reins, fermeture 3 boutons, fil contrasté.

Lavage : maximum 25 cycles.

PANTALON SÉCURITÉ POLYMOLE

Réf. : 01SECU *(Noir)*

Taille : T0 (36 à 38) à T6 (60 à 62)

Composition : 54% Coton, 45% polyester, 1% antistatique +/- 240gr/m²

Pantalon braguette zip nylon, 2 poches italiennes, une boucle porte-clé en tissu à la ceinture, une poche cuisse gauche avec rabat pressions, ceinture élastiquée dos avec boutonnière de réglage à l'intérieur, crans de ceinture avec boutons pressions, bas élastiqué, 1 poche cuisse droite FG.

PANTALON TYPHON

Réf. : 01TYLN *(Noir)* +/- 245gr/m²
01TYCN2 *(Noir)* +/- 300gr/m²

SANS MÉTAL

Taille : Light : T0 (36 à 38) à T7 (64 à 66)
300gr : T00 (34) à T7 (64 à 66)

Composition : 60% Coton 40% Polyester

Pantalon, braguette FG nylon. Ceinture élastiquée dos, boutonnière de réglage à la ceinture. 2 poches italiennes sac de poche même tissu. 1 poche téléphone. 1 poche avec 2 soufflets côtés cuisse gauche rabat velcro. Double poche mètre « porte-outils » cuisse droite. 1 accroche marteau. 1 poche dos rabat velcro. 1 pince dos - EJ 82 cm.

PANTALON ÉLASTIQUÉ

Réf. : 15BEN *(Noir)*

Taille : 34 à 64

Composition : 65% Polyester 35% Coton +/- 245 gr/m²

Pantalon élastiqué côtés, 1 pince, braguette FG Nylon, 2 poches italiennes, 1 poche arrière.

TEE-SHIRT AVEC MARQUAGE SECURITE

Réf. : 21SECU *(Noir)*

Taille : S à 4XL

Composition : 100% coton +/- 185gr/m²

Tee-shirt manches courtes, col rond, marquage cœur et dos « SECURITE » en blanc.

BLOUSON SOFTSHELL TYPHON

Réf. : SOFTYN *(Noir)*

Taille : T0 (S) à T6 (4XL)

Imperméabilité : >8000mm

Respirabilité : >5000 mvp

Composition : Softshell 96 % Polyester 4 % élasthanne, Doublure : micro polaire

Softshell Typhon, col intérieur polaire, capuche imperméable cachée, FG centrale imperméable, 2 poches basses intérieures, 1 poche smart phone intérieure, 2 poches basses extérieures FG imperméables, manches raglan poignets élastiqués, ceinture élastiquée réglable.

COMBINAISON 2 ZIPS

Réf. : 13BN *(Noir)*

Taille : 0 à 8

Composition : 65% Polyester 35% Coton +/- 245 gr/m²

Combinaison double fermeture grosses mailles noires, 2 poches poitrine à glissière, 2 poches basses, 1 poche arrière, 1 poche mètre, plis d'aisance dans le dos, passe-mains, grippers en bas des jambes.

TENCATE Tecapro

BLOUSON

Tissus satin plus souple

Réf. : 09COM2 *(Marine)*

Taille : 0 à 7

Normes : ISO EN11612 (2015) - ISO EN11611 (2015) ISO EN1149-5 (2015) - ISO 13688 (2013)

Composition : BG9030 20% Polyester 79% Coton 1% Staticontrol +/- 300 gr/m²

Blouson COMET FG centrale métal sous patte avec 2 pressions cachées, 2 poches basses avec rabat 2 pressions cachées, 1 poche poitrine avec rabat 2 pressions cachées, 1 poche intérieure côté droit, ceinture élastiquée

PANTALON

Réf. : 01COM2 *(Marine)*

Taille : T0 (36 à 38) à T7 (64 à 66)

Normes : ISO EN11612 (2015) - ISO EN11611 (2015) ISO EN1149-5 (2015) - ISO 13688 (2013)

Composition : BG9030 20% Polyester 79% Coton 1% Staticontrol +/- 300 gr/m²

Pantalon COMET Braguette FG métal, 2 poches italiennes, 1 poche cuisse plaquée avec rabat 2 pressions, ceinture élastiquée.

ENSEMBLE INDISSOCIABLE BLOUSON ET PANTALON

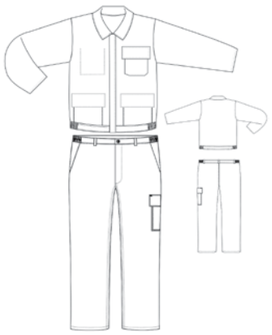

AUTRES MATIÈRES OU COLORIS :
Nous consulter

COMBINAISON DF

Réf. : 13COM2 *(Marine)*

Taille : 0 à 7

Normes : ISO EN11612 (2015) - ISO EN11611 (2015) ISO EN1149-5 (2015) - ISO 13688 (2013)

Composition : BG9030 20% Polyester 79% Coton 1% Staticontrol +/- 300 gr/m²

Combinaison DF, FG injectées grosse maille sous patte fermée par 4 pressions cachées, Col officier avec patte de serrage et velcro caché, 2 poches basses avec rabat 2 pressions cachées ,1 poches poitrine avec rabat 2 pressions cachées, velcro bas de jambes**.**

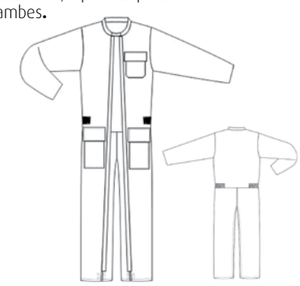

Vêtements PROBAN :

- Retardateur de flammes
- Soudeur
- Antistatique

EPI
(Equipement de Protection Individuelle) conforme aux normes européennes :

ISO 13688 : 2013

Pour plus de précisions, voir page 74

EN 11612 : 2015
A1 -B1 - C1 - E1 - F1
Vêtements de Protection pour les Travailleurs de l'industrie

EN 11611 : 2015
Vêtements de A1 classe 1
Protection pour soudeurs et techniques connexes

EN 1149-5 : 2015
Vêtements de Protection avec propriétés électrostatiques

ENSEMBLE INDISSOCIABLE BLOUSON ET PANTALON

TENCATE Tecapro

Tissus Satin 300gr

BLOUSON

Réf. : 09MAG2 *(Gris)*

Taille : 0 à 6

Normes : ISO 13688 (2013) - ISO EN11612 (2015) - ISO EN11611 (2015) ISO EN1149-5 (2015) - ISO EN13034 (2008) IEC 61482-1-2 Classe 1 (4kA) (2009).

Composition : TECAPRO79% Coton 20% Polyester
1% Staticontrol - Hydrotec +/- 300Gr/m²

Blouson, FG centrale tout plastique sous patte avec 2 velcros, 2 poches basses avec rabat velcro, 1 poche poitrine avec rabat velcro, 1 poche intérieure côté droit, ceinture élastiquée, coutures et surfils non feu.

PANTALON

SANS MÉTAL

Réf. : 01MAG2 *(Gris)*

Taille : T0 (36 à 38) à T6 (60 à 62)

Normes : ISO 13688 (2013) - ISO EN11612 (2015) - ISO EN11611 (2015) ISO EN1149-5 (2015) - ISO EN13034 (2008) IEC 61482-1-2 Classe 1 (4kA) (2009).

Composition : TECAPRO 79% Coton 20% Polyester 1% Staticontrol - Hydrotec +/- 300Gr/m²

Pantalon, Braguette zip tout plastique, 2 poches italiennes, 1 poche cuisse plaquée avec rabat velcro, ceinture élastiquée, coutures et surfils non feu.

POUR ZONE ATEX

AUTRES MATIÈRES OU COLORIS :
Nous consulter

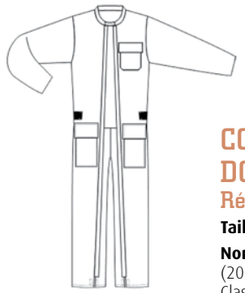

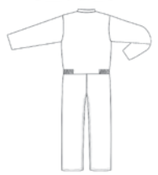

COMBINAISON DOUBLE FERMETURE

SANS MÉTAL

Réf. : 13MAG2 *(Gris)*

Taille : 0 à 7

Normes : ISO 13688 (2015) – ISO EN11612 (2015) – ISO EN11611 (2015) - ISO EN1149-5 (2015) – ISO EN13034 (2008) - IEC 61482-1-2 Classe 1 (4kA) (2009).

Composition : TECAPRO 79% Coton 20% Polyester 1% Staticontrol - Hydrotec +/- 300Gr/m²

Combinaison double fermeture, Fermeture grosse maille injectée tout plastique sous-patte velcros, 3 poches plaquées rabat velcro, col officier avec patte velcro, patte velcro en bas de jambes. Braguette zip tout plastique, 2 poches italiennes, 1 poche cuisse plaquée avec rabat velcro, ceinture élastiquée, coutures et surfils non feu.

En option : Pictogrammes de normes, nous consulter.

Les gammes COMET et MAGMA se déclinent également en veste, cotte à bretelles et combinaison simple fermeture

EPI

(Equipement de Protection Individuelle) conforme aux normes européennes :

ISO 13688 (2013)
Exigences Générales des EPI

EN 11612 : 2015
A1 - B1 - C1 - E1 - F1
Vêtements de Protection pour les travailleurs de l'industrie

EN 11611 : 2015
Vêtements de A1 classe 1 Protection pour soudeurs et techniques connexes

EN 1149-5 : 2015
Vêtements de Protection avec propriétés électrostatiques

EN 13034 (2008) +A12009 - Type 6
Vêtements de Protection pour risques chimiques

IEC 61482-1-2 (2009) Classe 1 (4KA)
Vêtements de protection contre les dangers thermiques d'un arc électrique

Pour plus de précisions, voir page 74

BLOUSON & PANTALON

Réf. : 01MAGHV *(Pantalon)*
09MAGHV *(Blouson)*

Blouson : Zip central tout plastique sous patte avec 2 pressions cachées, 2 poches basses avec rabat velcro, poche poitrine avec rabat velcro caché, ceinture élastiquée, une poche intérieure, empiècement type haute visibilité, 2 bandes rétro non feu et risques chimiques 50mm bras, dos, poitrine.

Pantalon : Braguette zip tout plastique, 2 poches italiennes, empiècement type haute visibilité, 2 bandes rétro non feu et risques chimiques 50mm mollets.

Coloris : Nous consulter

Composition : Nous consulter

Taille : T0 (36-38) à T6 (60-62)

Normes : ISO 13688 (2013) - ISO EN11612 (2015) - ISO EN11611 (2015) ISO EN1149-5 (2015) - ISO EN13034 (2008) - ISO 204 71 (2013) IEC 61482-1-2 Classe 1 (4kA) (2009).

ENSEMBLE INDISSOCIABLE BLOUSON ET PANTALON

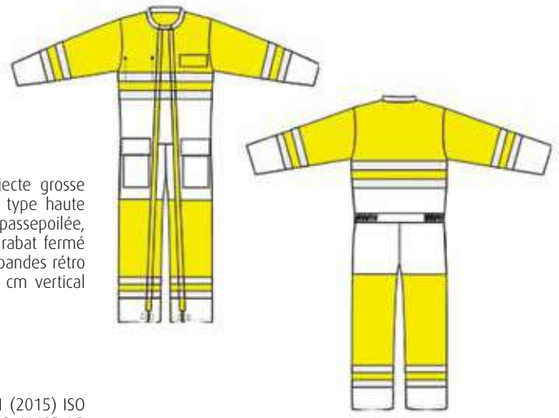

COMBINAISON DOUBLE FERMETURE

Réf. : 13MAGHV

Col officier, fermeture milieu devant par 2 Zip bord à bord injecte grosse maille, sous patte fermée par 4 grippers cachés, empiècement type haute visibilité, manches montées, bas de manches droits poche poitrine passepoilée, fermé par velcro sur toute la longueur caché, 2 poches basses + rabat fermé par velcro sur toute la longueur caché, ceinture dos élastiquée, 2 bandes rétro non feu et risques chimiques 50mm bras/mollets/dos, velcro 4 cm vertical en bas des jambes.

Coloris : Nous consulter

Composition : Nous consulter

Taille : T0 à T6

Normes : ISO 13688 (2013) - ISO EN11612 (2015) - ISO EN11611 (2015) ISO EN1149-5 (2015) - ISO EN13034 (2008) ISO 204 71 (2013) - IEC 61482-1-2 Classe 1 (4kA) (2009).

EPI

(Equipement de Protection Individuelle) conforme aux normes européennes :

ISO 13688 (2013)
Exigences Générales des EPI

EN 11612 : 2015
A1 - B1 - C1 - E1 - F1
Vêtements de Protection pour les travailleurs de l'industrie

EN 11611 : 2015
Vêtements de A1 classe 1 Protection pour soudeurs et techniques connexes

EN 1149-5 : 2015
Vêtements de Protection avec propriétés électrostatiques

EN 13034 (2008) +A12009
Vêtements de Protection pour risques chimiques

ISO 20471 (2013)
Vêtements de signalisation

IEC 61482-1-2 (2009) Classe 1 (4KA)
Vêtements de protection contre les dangers thermiques d'un arc électrique

Pour plus de précisions, voir page 74

MULTIRISQUE
MULTI RISQUE
MAGMA

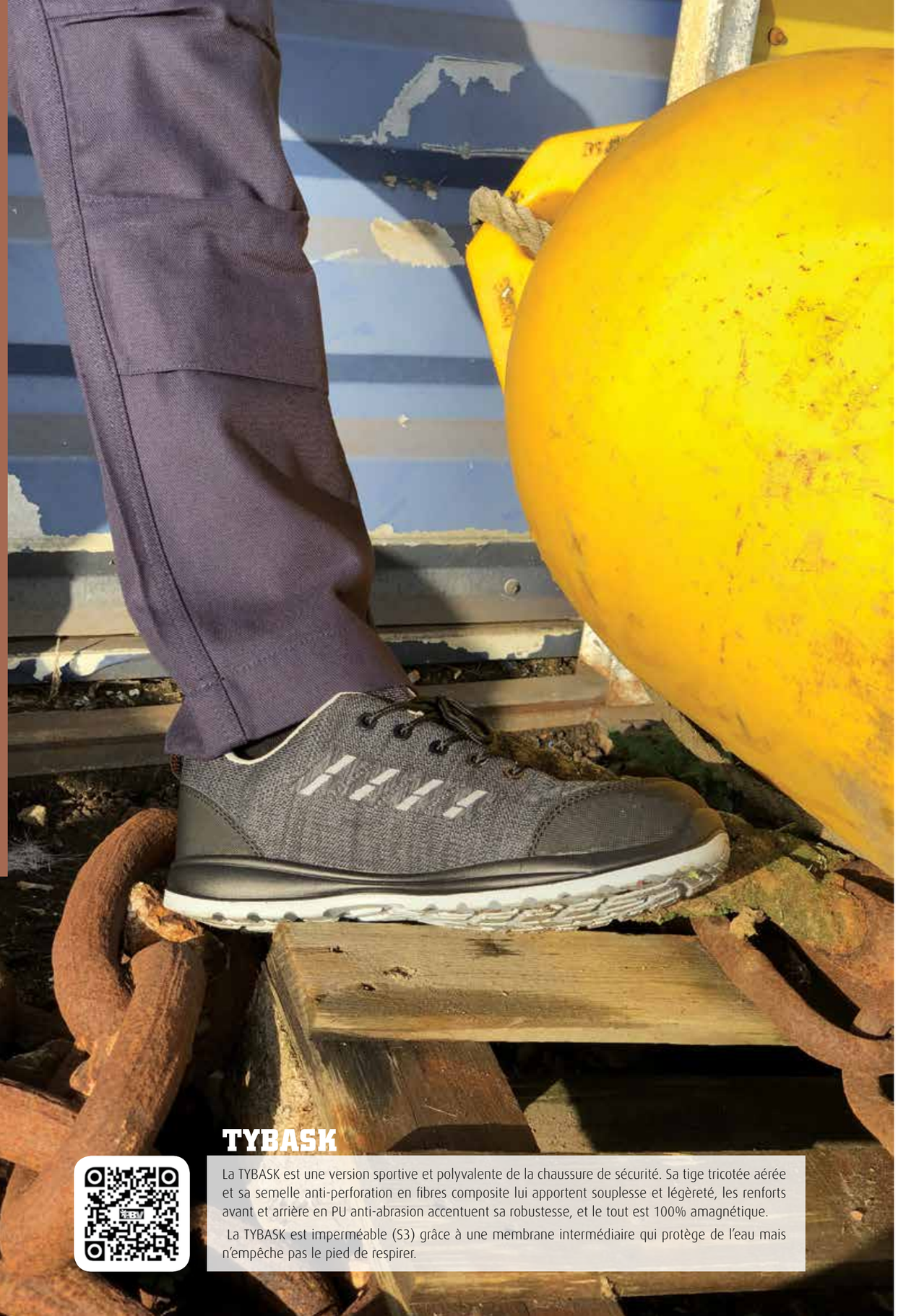

TYBASK

La TYBASK est une version sportive et polyvalente de la chaussure de sécurité. Sa tige tricotée aérée et sa semelle anti-perforation en fibres composite lui apportent souplesse et légèreté, les renforts avant et arrière en PU anti-abrasion accentuent sa robustesse, et le tout est 100% amagnétique.

La TYBASK est imperméable (S3) grâce à une membrane intermédiaire qui protège de l'eau mais n'empêche pas le pied de respirer.

NOUVEAU

SANS MÉTAL

BASKET DE SÉCURITÉ TYPHON +

Réf. : TYBASK *(Noir/Gris)*

Taille : 36 au 48

Norme : EN ISO 20345 : 2011 S3 SRA

Antistatique, talons amortisseurs de chocs, semelle résistante à l'huile et à l'essence, semelle antidérapante, hydrofuge. Coque de sécurité : composite fibre de verre résistant à 200 J. Tige : tissus tricot, semelle intermédiaire : zéro perforation synthétique, semelle extérieure : PU/PU - Semelle intérieure : EVA -amovible - Colisage : 10 paires

PROCHAINEMENT SEMELLES

CHAUSSURES S3 HAUTE TYPHON+

Réf. : CHTYN *(Noir/Orange)*

SANS MÉTAL

Taille : 38 au 48

Normes : EN ISO 20345 S3 SRC HRO

Composition : Croûte de cuir lisse imperméable

Chaussures de sécurité S3. Thermorésistante jusqu'à 300°. Chaussures amagnétiques. Semelle intérieure amovible avec talon absorbeur de chocs. Semelle anti perforation souple, Tige imperméable, coque composite 200 joules, sur-embout. Semelle extérieure antistatique PU caoutchouc absorbante de chocs et résistante à l'huile, anti-dérapante SRC.

BOTTES FOURRÉES S3

Réf. : BFM *(Marron)*

Taille : 38 au 48

Norme : EN ISO 20345 S3 SRC CI*

Composition : Cuir Barton Crazy Horse

Bottes fourrées avec semelles PU2D + sur embout. Doublure fourrure synthétique, 2 accroches latérales. Embout et semelle anti perforation métal. Tige imperméable, Antistatique.

*CI : Isolation contre le froid

CHAUSSURES DE SÉCURITÉ S3 HAUTES

Réf. : 713253 *(Noir)*

Taille : 36 au 48

Normes : EN ISO 20345 S3

Composition : Croûte de cuir imperméable

Semelle anti-perforation métal, tige imperméable, embout métal 200 joules, semelle absorbante des chocs du talon et résistante à l'huile, antistatique, semelle d'usure antidérapante SRA

CHAUSSURES DE SÉCURITÉ S3 BASSES

Réf. : 660253 *(Noir)*

Taille : 36 au 48

Normes : EN ISO 20345 S3

Composition : Croûte de cuir imperméable

Chaussures de sécurité basses. Semelle anti-perforation métal, tige imperméable, embout métal 200 joules, semelle absorbante de chocs au niveau du talon et résistante à l'huile, antistatique, semelle d'usure antidérapante SRA

CHAUSSURES S3 HAUTES SANS MÉTAL

Réf. : 7132A *(Noir - Coutures Rouges)*

Taille : 36 au 48

Normes : EN ISO 20345 S3 SRC

Composition : croûte de cuir imperméable

Chaussures amagnétiques. Semelle intérieure amovible avec talon absorbeur de chocs. Semelle intercalaire anti-perforation souple, tige imperméable, coque composite 200 joules, semelle extérieure antistatique, absorbante de chocs et résistante à l'huile, antidérapante SRC

CHAUSSURES S3 BASSES SANS MÉTAL

Réf. : 6602A *(Noir - Coutures Rouges)*

Taille : 36 au 48

Normes : EN ISO 20345 S3 SRC

Composition : Croûte de cuir imperméable

Chaussures de sécurité basses amagnétiques. Semelle intérieure amovible avec talon absorbeur de chocs. Semelle intercalaire anti-perforation souple, tige imperméable, coque composite 200 joules, semelle extérieure Antistatique, absorbante de chocs et résistante à l'huile, antidérapante SRC.

MOCASSINS ALIMENTAIRE S2

Réf. : CHCUI *(Blanc)*
CHCUIN *(Noir)*

Taille : 35 au 47

Normes : EN ISO 20345 2011 S2

Composition : Tige en microfibre hydrofugé, doublure intérieure respirante.

Mocassins de sécurité cuisine et agro-alimentaire, semelle intérieure amovible et moulée avec talon absorbant. Semelle extérieure : SRC antidérapant et antistatique, résistante aux hydrocarbures, double densité (longévité), absorption d'énergie au talon. Embout de protection métal résistant à un choc d'énergie de 200 joules.

VESTE CUISINE
Réf. : 17BPN *(Noir)*
17B *(Blanc)*

Taille : 00 à 8

Composition : 65% Polyester 35% Coton +/- 245 gr/m²

Veste de cuisine manches courtes fermeture double boutonnage pressions calottées, œillets d'aération. 2 fentes d'aisance en bas du dos.

VESTE CUISINE
Réf. : 17BPBN *(Blanc/Noir)*

Taille : 00 à 6

Composition : 65% Polyester 35% Coton +/- 245 gr/m²

Veste de cuisine manches courtes col officier et liseré noir, fermeture double boutonnage pressions cachées, 1 poche stylo manche gauche, 1 poche intérieur côté cœur, œillets d'aération, 2 fentes d'aisance en bas du dos.

VESTE CUISINE ML
Réf. : 16BGN *(Gris/Noir)*

Taille : 00 à 6

Composition : 65% Polyester 35% Coton +/- 245 gr/m²

Veste de cuisine manches longues fermeture double boutonnage pressions cachées, Œillets d'aération, col noir, 1 poche stylo sur la manche gauche et une poche intérieure, 2 fentes d'aisance en bas du dos.

VESTE CUISINE
Réf. : 17BPBEIGE *(Beige/Noir)*

Taille : 00-à 6

Composition : 65% Polyester 35% Coton +/- 245 gr/m²

Veste de cuisine manches courtes fermeture double boutonnage pressions cachées, Œillets d'aération, col et liseré noir, 1 poche stylo sur la manche gauche et une poche intérieure, 2 fentes d'aisance en bas du dos.

VESTE CUISINE MC
Réf. : 17BGN *(Gris/Noir)*

Taille : 00 à 6

Composition : 65% Polyester 35% Coton +/- 245 gr/m²

Veste de cuisine manches courtes fermeture double boutonnage pressions cachées, Œillets d'aération, col noir, 1 poche stylo sur la manche gauche et une poche intérieure, 2 fentes d'aisance en bas du dos.

VESTE CUISINE
Réf. : 17A110 *(Blanc)*

Taille : 00 à 8

Composition : 100 % Coton +/- 210gr/m²

Veste de cuisine manches courtes fermeture double boutonnage pressions calottées, œillets d'aération. 2 fentes d'aisance en bas du dos.

VESTE CUISINE

Réf. : 16AB110 *(Blanc - Boutons)*

Taille : 00 à 6

Composition : 100 % Coton +/- 210gr/m²

Veste de cuisine manches longues fermeture double boutonnage boutons, œillets d'aération. 2 fentes d'aisance en bas du dos. 1 poche intérieur + 1 poche stylos.

Réf. : 16AP110 *(Blanc - Pressions)*

Taille : 00 à 8

Composition : 100 % Coton +/- 210gr/m²

Veste de cuisine manches longues fermeture double boutonnage pressions calottées, œillets d'aération. 2 fentes d'aisance en bas du dos. 1 poche intérieur + 1 poche stylos.

VESTE CUISINE

Réf. : 16BP *(Blanc)*
16BPN *(Noir)*

Taille : 00 à 8

Composition : 65% Polyester 35% Coton +/- 245gr/m²

Veste de cuisine manches longues fermeture double boutonnage pressions calottées, œillets d'aération. 2 fentes d'aisance en bas du dos. 1 poche intérieur + 1 poche stylos.

VESTE CUISINE

Réf. : 16BPBN *(Blanc/Noir)*

Taille : 00 à 6

Composition : 65% Polyester 35% Coton +/- 245gr/m²

Veste de cuisine manches longues col officier et liseré noir, fermeture double boutonnage pressions cachées , 1 poche stylo manche gauche, 1 poche intérieur côté cœur, œillets d'aération, 2 fentes d'aisance en bas du dos

PANTALON COTON

Réf. : 15AE *(Pied de poule)*

Taille : 34 à 68

Composition : 100 % Coton +/- 240 gr/m²

Pantalon de cuisine élastiqué côtés, 1 pince, braguette boutons, 2 poches italiennes,1 poche arrière

PANTALON POLY/COTON

Réf. : 15BE *(Pied de poule)*

Taille : 34 à 62

Composition : 65% Polyester 35% Coton +/- 240gr/m²

Pantalon de cuisine élastiqué côtés, 1 pince, boutons jeans, braguette pressions, 2 poches italiennes, 1 poche arrière.

PANTALON

Réf. : 15BEBEIGE *(Beige)*
15B240 *(Blanc)*
15BEN *(Noir)*
15BEG *(Gris)*

Taille : Beige 36 à 62 - Blanc 34 à 62 - Noir 34 à 64 - Gris 34 à 64

Composition : 65% Polyester 35% Coton +/- 245 gr/m²

Pantalon élastiqué côtés, 1 pince, braguette FG Nylon, 2 poches italiennes, 1 poche arrière.

PANTALON CORDON

Réf. : 01B110 *(Blanc)*
01BG *(Gris)*
01BN *(Noir)*

Taille : Blanc T00 à 7 - Noir T00 à 7 - Gris T00 à 6

Composition : 65% Polyester 35% Coton +/- 245 gr/m²

Pantalon mixte taille élastiquée avec cordon de serrage. 2 poches côtés cachées dans la couture, réglage d'entrejambe grâce à des grippers cachés : 4 entrejambes différents (88-84-80-76)

Réglage EJ
par pressions
intérieures

TABLIERS À BAVETTE

Réf. : 32ANOIR *(Noir)*
32A110 *(Blanc)*
32A580 *(Marine)*
32ABOR *(Bordeaux)*

Taille : 90 x 105

Composition : 100 % Coton Sergé 220gr/m².
Cordon 100% polyester.

Tablier Bavette, poche centrale.

TABLIERS À TAILLE LONG

Réf. : 31A110G *(Blanc)*
31A580G *(Marine)*
31ANOIRG *(Noir)*
31ABORG *(Bordeaux)*

Taille : 90 x 105

Composition : 100 % Coton Sergé 220gr/m².
Cordon 100% polyester.

Tablier à taille grand modèle.

TABLIERS À TAILLE COURT

Réf. : 31A110P *(Blanc)*
31A580P *(Marine)*
31ANOIRP *(Noir)*
31ABORP *(Bordeaux)*

Taille : 55 x 105

Composition : 100 % Coton Sergé 220gr/m² .
Cordon 100% polyester.

Tablier à taille petit modèle.

CALOT

Réf. : CALOT

Taille : unique

Coloris : Blanc

Composition : 100 % COTON 245gr/m²

Calot de cuisine, fermeture par velcro réglable

TOUR DE COU

Réf. : TCOU

Taille : 98 x 68 x 68

Coloris : Blanc

Composition : 100 % Coton 190gr/m²

TANA TU TANA LI TANA FU TANA GR

TUNIQUE COL V BICOLORE

Réf. : TANA TU *(Turquoise)*
TANA LI *(Vert Lime)*
TANA FU *(Fushia)*
TANA GR *(Gris)*

Taille : 0 à 6

Composition : polyester coton 65/35 sergé 200gr/m²

Col V, manches courtes kimono, 3 poches plaquées, parement poche poitrine et poches basses, fermeture 5 pressions calottées, col contrasté, fente sur les côtés, hauteur milieu dos 75 cm.

TEA BLTU TEA BLFU

TUNIQUE COL ROND + PAREMENTS

Réf. : TEA BLTU *(Turquoise)*
TEA BLFU *(Fushia)*
TEA BLLI *(Vert Lime)*

Taille : 0 à 6

Composition : polyester - coton 65 - 35 sergé 200gr/m²

Col rond, manches courtes kimono, poches plaquées, parement poche poitrine, fermeture 5 pressions calottées, fente sur les côtés, hauteur milieu dos 75 cm.

TEA BLLI

TUNIQUE COL CARRÉ

Réf. : TESS BL *(Blanc)*

Taille : 0 à 6

Composition : polyester - coton 65 - 35 sergé 200gr/m²

Col carré, manches courtes kimono, poches plaquées, fermeture 5 pressions calottées, fente sur les côtés, hauteur milieu dos 75 cm.

TUNIQUE COL ROND

Réf. : TEA BL *(Blanc)*

Taille : 0 à 8

Composition : polyester - coton 65 - 35 sergé 200gr/m²

Col rond, manches courtes kimono, poches plaquées, fermeture 5 pressions calottées, fente sur les côtés, hauteur milieu dos 75 cm.

TUNIQUE COL V

Réf. : TAM BL *(Blanc)*

Taille : 0-8

Composition : polyester - coton 65 - 35 sergé 200gr/m²

Col V, manches courtes kimono, 3 poches plaquées, fermeture 7 pressions calottées, liseré ton sur ton col+ manches, fente sur les côtés, hauteur milieu dos 75 cm

TUNIQUE HOMME

Réf. : TEO BL *(Blanc)*

Taille : 0-6

Composition : polyester - coton 65 - 35 sergé 200gr/m²

Col mao, manches courtes, 3 poches plaquées, fermeture 5 pressions, hauteur milieu dos 82 cm

TUNIQUE PRESSIONS

Réf. : 03BM250 *(Blanc)*

Taille : 00 à 7

Composition : 65% Polyester 35% Coton +/- 240 gr/m²

Tunique pressions, manches courtes, pressions calottées blanches, 3 poches, col V. Fentes sur les côtés.

TUNIQUE MIXTE À ENFILER

Réf. : 03BMX250 *(Blanc)*

Taille : 00 à 7

Composition : 65% Polyester 35% Coton +/- 240 gr/m²

Tunique à enfiler, manches courtes, 3 poches, col V. Fentes sur les côtés.

TILY BO
Bordeaux

TILY FU
Fushia

TILY GR
Gris

TILY LI
Vert Lime

TILY MA
Marine

TILY TU
Turquoise

TILY VE
Vert

TILY VJ
Vert jade

TUNIQUE MIXTE A ENFILER

Réf. : TILY

Taille : 0 à 6

Coloris : 8 COLORIS

Composition : 65% Polyester 35% Coton +/- 240 gr/m²

Col V, manches courtes kimono, 2 poches plaquées, 1 poche cœur, hauteur milieu dos 75 cm

PANTALON MIXTE ELASTIQUÉ

Réf. : PACO

Taille : 0 à 6

Coloris : 8 COLORIS

Composition : 65% Polyester 35% Coton +/- 240 gr/m²

Taille élastiquée, facile à enfiler, coupe confortable, entre-jambe 83 cm

PACO BO
Bordeaux

PACO FU
Fushia

PACO GR
Gris

PACO LI
Vert Lime

PACO MA
Marine

PACO TU
Turquoise

PACO VE
Vert

PACO VJ
Vert jade

BLOUSE HOMME PRESSIONS MANCHES COURTES

Réf. : 12BMC110 *(Blanc)*

Taille : 0 à 8

Composition : 65% Polyester 35% Coton +/- 240 gr/m²

Col tailleur, manches montées courtes, 2 poches basses, 1 poche poitrine, 1 poche intérieure, 5 pressions inox, fente dos, couture milieu dos, hauteur dos 100 cm.

BLOUSE HOMME PRESSIONS MANCHES LONGUES

Réf. : 12B110 *(Blanc)*

Taille : 0 à 7

Composition : 65% Polyester 35% Coton +/- 245 gr/m²

Blouse homme, fermeture pressions, 1 poche poitrine, 2 poches basses, 1 poche intérieure.

BLOUSE FEMME PRESSIONS MANCHES COURTES

Réf. : 14BMC110 *(Blanc)*

Taille : 0 à 8

Composition : 65% Polyester 35% Coton +/- 240 gr/m²

Col tailleur, manches courtes kimono, 2 poches basses, 1 poche poitrine, 6 pressions inox, hauteur dos 100 cm.

PANTALON MIXTE

Réf. : 01BM240 *(Blanc)*

Taille : T00 à 7

Composition : 65% Polyester 35% Coton +/- 240 gr/m²

Pantalon mixte élastiqué, EJ 79

PANTALON MIXTE PRESSIONS BAS DE JAMBE

Réf. : 01B110 *(Blanc)*
01BG *(Gris)*
01BN *(Noir)*

Taille : Blanc T00 à 7 - Noir T00 à 7 - Gris T00 à 6

Composition : 65% Polyester 35% Coton +/- 245 gr/m²

Pantalon mixte taille élastiquée avec cordon de serrage. 2 poches côtés cachées dans la couture, réglage d'entrejambe grâce à des grippers cachés : 4 entrejambes différents (88-84-80-76)

Réglage EJ par pressions intérieures

PANTALON ÉLASTIQUÉ

Réf. : 15B240 *(Blanc)*

Taille : 34 à 62

Composition : 65% Polyester 35% Coton +/- 245 gr/m²

Pantalon élastiqué côtés, 1 pince, braguette FG Nylon, 2 poches italiennes, 1 poche arrière.

CLARA BO
Bordeaux

CLARA BR
Marron

CLARA FU
Fushia

CLARA GR
Gris

CHASUBLE

Réf. : CLARA

Taille : UNIQUE

Coloris : 9 COLORIS

Composition : polyester - coton 65 - 35 sergé 200gr/m²

Sans manche, à enfiler, 2 poches plaquées, fermeture par liens de 60cm sur les côtés.

CLARA MA
Bleu Marine

CLARA LI
Vert Lime

CLARA NO
Noir

CLARA TU
Turquoise

CLARA VE
Vert

NOUVEAU

CHARLOTTES CLIP POLYPROPYLÈNE

Réf : CHA-WSE *(Blanc)*
CHA-BSE *(Bleu)*
CHA-GSE *(Vert)*

Charlotte clip non tissé, simple élastique, extrémités soudées, 10gr/m², 53cm.

Conditionnement : 20 sachets de 100 pièces.

NOUVEAU

MANCHETTE PE POLYÉTHYLÈNE

Réf : MAN-BPE *(Bleu)*

Manchette PE, polyéthylène, élastiquée aux extrémités, épaisseur : 25 microns, 3gr/pc, 40cm.

Conditionnement : 10 sachets de 100 pièces.

NOUVEAU

SURCHAUSSURES CPE POLYÉTHYLÈNE CHLORÉ GAUFRÉ

Réf : SUR-BCPE *(Bleu)*

Surchaussures CPE, polyéthylène chloré, finition gaufrée, élastiquée, soudée, 3,2gr/pc, 40 x 15cm

Conditionnement : 10 sachets de 100 pièces.

PROCHAINEMENT : gants d'examen, gants PEHD, charlotte ronde, charlotte filet, charlotte casquette, cache barbe, couvre-chaussures...

NOUVEAU
Mai 2021

BLOUSE - POLYPROPYLÈNE

Réf : BPP-W35 *(Blanc)*
BPP-B35 *(Bleu)* Mai 2021

Blouse polypropylène non tissée, élastiques de serrage aux poignets, fermeture par boutons pressions, col classique, 35gr/m².

Taille : M à XXL

Conditionnement : 10 sachets de 10 pièces.

NOUVEAU
Mai 2021

COMBINAISON POLYPROPYLÈNE

Réf : CPP-W40 *(Blanc)*
BPP-B50 *(Bleu)* Mai 2021

Combinaison non tissée, élastiques de serrage à la taille, aux poignets et aux chevilles, fermeture zip, cagoules.

Grammage : Blanc 40gr/m² - Bleu 50gr/m²

Taille : M à XXL

Conditionnement : 50 pièces en sachet individuel.

PROCHAINEMENT : tablier PE, tablier PE renforcé...

MASQUES FILTRANT TYPE IIR POLYPROPYLÈNE

Réf : M-3P

CE **Norme :** EN 14683 :2019 + AC2019 Type IIR

Masque chirurgical 3 plis Type IIR - Polypropylène, pliage anatomique, élastiques auriculaires, barrette nasale.

Conditionnement : Carton de 40 boites de 50.

DEMI-MASQUE RESPIRATOIRE FILTRANT FFP2 NR

Réf : MSS-FFP2

CE **Norme :** 2163 EN149 :2001 + A1 :2019

Masque de protection sans latex, pliable, élastiques auriculaires, barrette nasale.

Conditionnement : Cartons 50 boites de 20 (en sachet individuel).

MASQUES DE PROTECTION FILTRANT LAVABLE 20 FOIS

Réf : MLCE

CE **Normes :** ISO EN 14683:2019

Masque de protection en tissu 2 couches, filtrant, lavable, élastiqué, antimicrobien, hydrofuge.

Conditionnement : carton de 600 pièces : 15 sachets de 20 lots de 2.

FIN DE SÉRIE

GEL HYDROALCOOLIQUE - BIDON 5 L.

Réf : GHA-5L

Gel hydroalcoolique TP1 MAINS pour un usage professionnel destinés à l'hygiène humaine.

Propriétés microbiologiques : Bactéricide : EN 1276 (30s) (Pseudomonas aeruginosa, Escherichia coli, Staphylococcus aureus, Enterococcus hirae), EN 13727 en 30s (Staphylococcus aureus, Enterococcus hirae, Escherichia coli K12, Pseudomonas aeruginosa), EN 1500 en 2x30s (Escherichia coli K12). Levuricide : EN 1650 (30 sec), EN 13624 (30 sec). Activité Virucide : EN14476 sur / on TGEV virus SARS-COV-2 (Coronavirus) en 30 sec, EN14476 spectre limité (Adénovirus et Novovirus Murin)

Conditionnement : 4 bidons de 5L.

LINGETTES HYDROALCOOLIQUES DÉSINFECTANTES - BOITE DE 80

Réf : LHD-B80

TP1 MAINS TP2 SURFACES TP4 SURFACES POUR ALIMENTS

Propriétés microbiologiques : Bactéricide : EN 1276 (30s) (Pseudomonas aeruginosa, Escherichia coli, Staphylococcus aureus, Enterococcus hirae), EN 13727 en 30s (Staphylococcus aureus, Enterococcus hirae, Escherichia coli K12, Pseudomonas aeruginosa), EN 1500 en 2x30s (Escherichia coli K12). Levuricide : EN 1650 (30 sec), EN 13624 (30 sec). Activité Virucide : EN14476 sur / on TGEV virus SARS-COV-2 (Coronavirus) en 30 sec, EN14476 spectre limité (Adénovirus et Novovirus Murin)

Conditionnement : 12 boites de 80.

SPRAY HYDROALCOOLIQUE DÉSINFECTANT - 750 ML

Réf : LHD-B80

Spray Hydroalcoolique TP1 MAINS TP2 SURFACES TP4 SURFACES POUR ALIMENTS

Propriétés microbiologiques : Bactéricide : EN 1276 (30s) (Pseudomonas aeruginosa, Escherichia coli, Staphylococcus aureus, Enterococcus hirae), EN 13727 en 30s (Staphylococcus aureus, Enterococcus hirae, Escherichia coli K12, Pseudomonas aeruginosa), EN 1500 en 2x30s (Escherichia coli K12). Levuricide : EN 1650 (30 sec), EN 13624 (30 sec). Activité Virucide : EN14476 sur / on TGEV virus SARS-COV-2 (Coronavirus) en 30 sec, EN14476 spectre limité (Adénovirus et Novovirus Murin)

Conditionnement : 12 boites de 80 flacons de 750ml.

UTILISEZ LES BIOCIDES AVEC PRÉCAUTION.
Avant toute utilisation, lisez l'étiquette et les informations concernant le produit.

PROCHAINEMENT : flacon de 30ml, flacon de 100ml, flacon pompe de 300ml, flacon pompe de 500ml...

ACCESSOIRES

MEUBLE TABLETTES OU PENDRIE + ACCESSOIRES

Hauteur : environ 2.10 m
(hors accessoire)

Largeur : 1.25m

Nous consulter pour + d'informations

TOTEM TYPHON+

Composé de 4 modules à 3 faces en carton ondulé à 2 cannelures. Grace à sa forme particulière, il garantit une excellente visibilité.

Montage : à enclenchement
Poids : 1.8kg
Dimensions : hauteur 185cm

CINTRE

Réf : Cintre P

Réf : Cintre

SAC PBV

VÊTEMENTS EN FABRICATION SPÉCIALE

PBV peut répondre à toutes vos demandes de fabrication de vêtements professionnels :

- Vêtements image de marque
- Vêtements personnalisés
- Vêtements normés…

TENCATE Tecawork™

POSE DE BANDES SUR NOS GAMMES EN STOCK

Nous vous proposons de personnaliser nos vêtements en stock grâce à la pose de bandes rétro réfléchissantes thermocollantes :

1/ Passer votre commande de vêtements

2/ Choisissez le type de bande :
gris 30 ou 50 mm / jaune fluo / non feu...)

3/ Choisissez l'emplacement.

4/ Nous vous confirmerons les tarifs et la faisabilité sous 48 h.

Délai de livraison :
+/- 2 semaines

INSTRUCTIONS DU FABRICANT

EPI (ÉQUIPEMENT DE PROTECTION INDIVIDUELLE) CONFORME AUX NORMES EUROPÉENNES :

ISO 13688 (2013)	Exigences Générales des EPI
ISO EN 11612 (2015)	Vêtements de Protection pour les Travailleurs de l'industrie
ISO EN 11611 (2015)	Vêtements de Protection pour soudeurs et techniques connexes
EN 1149-5 (2008)	Vêtements de Protection avec propriétés électrostatiques
EN 13034 (2008)	Vêtements de Protection pour risques chimiques
ISO 20471 (2013)	Vêtements de signalisation
EN 14404	Protection du genoux
IEC 61482-1-2 (2009)	Vêtements de protection contre les dangers thermiques d'un arc électrique

PERFORMANCES EN 11612 DE VOTRE TENUE EPI (INADAPTÉ POUR LES PROJECTIONS ALUMINIUM)

A1 et/ou A2 Propagation de la flamme = Indice 3
Au contact à la flamme :
Pas de bord enflammés, Pas de trou, Pas de débris fondus ou enflammés, Persistance flamme >2 s, Incandescence résiduelle >2 s.
(Unité en seconde)

B1 à 3 Résistance à la chaleur convective
Temps que la chaleur émise par flamme traverse le matériau et augmente la température de 24°C sur son envers.
B1 = 4 à <10 secondes
B2 = 10 à <20 secondes
B3 = 20 secondes et plus

C1 à 4 Résistance à la chaleur radiante
Temps pour qu'une une densité de flux de 20 kW/m² traverse le matériau.
C1 = 7 à <20 secondes
C2 = 20 à <50 secondes
C3 = 50 à <95 secondes
C4 = 95 secondes et plus

E1 à 3 Résistance aux projections de métaux fondus (cuivre / fer)
Masse supportée par le matériau avant de présenter une dégradation et une brûlure second degré
E1 = 60 à <120grammes
E2 = 120 à <200grammes
E3 = 200grammes et plus

F1 à 3 Résistance à la chaleur de contact
Temps que met le tissu pour augmenter sa température de 12 en 12°C jusqu'à provoquer une brûlure 2nd degré.
F1 = 5 à <10 secondes
F2 = 10 à <15 secondes
F3 = 15 et plus

PERFORMANCES EN 11611 DE VOTRE TENUE EPI

Transfert de chaleur (rayonnement)
Lors de l'essai effectué conformément à l'ISO 6942 : 2002 à une densité de flux de chaleur de 20 kW/m², l'indice de transfert de chaleur (RHTI pour 24° C) doit correspondre aux valeurs suivantes :
Classe 1 : RHTI 24 W 7 secondes
Classe 2 : RHTI 24 W 16 secondes

Impact des projections sur le matériau de protection
Classe 1 : au moins 15 gouttelettes de métal en fusion pour provoquer une élévation de 40 K de la température mesurée derrière l'échantillon
Classe 2 : au moins 25 gouttelettes de métal en fusion pour provoquer une élévation de 40 K de la température mesurée derrière l'échantillon
Tout matériau qui s'enflamme ne satisfait pas à cet essai.

Résistance électrique
la résistance électrique doit être supérieure à 105 Ω (correspondant à un courant de moins de 1 mA) pour les assemblages de vêtement.

DIRECTIVES POUR LE CHOIX DU TYPE DE VÊTEMENTS DE PROTECTION POUR SOUDEURS (CLASSE 1/CLASSE 2) TABLEAU A.1 DE L'EN 11611

CLASSE EPI	Critère de sélection relatif au procédé de soudage
CLASSE 1	Technique de soudage manuel avec légère formation de projections et gouttelettes. - soudage au gaz, soudage TIG, soudage MIG - Micro soudage au plasma, soudage brasage
CLASSE 2	Techniques de soudage manuel avec grosses projections de métaux - Soudage MMA - Soudage MAG / MIG - Soudage à l'arc au fil fourré auto protégé / découpage par fusion au plasma - Calibrage/ Oxycoupage, Projection thermique

PERFORMANCES EN 1149-5 DE VOTRE TENUE EPI

Le matériau aux propriétés antistatiques dissipe les charges créées par les frottements pour éviter la création d'étincelles incendiaires dangereuses dans un environnement explosif. Exigences de base : Temps de décharge < 4 s et Facteur de blindage > 0,2.
Le porteur doit être mis à la terre si la résistance est inférieure à 1.108 Ω et s'il n'intervient pas sur un réseau électrique.

QUELLES SONT LES PERFORMANCES DE LA PROTECTION GENOUX DE VOTRE EPI AU SENS DE L'EN14404 ?

L'EN 14404 traite 4 types de protection genoux

Type 1 : protection genoux indépendante et attachée autour de la jambe

Type 2 : mousse plastique ou rembourrage inséré(e) dans poche jambe,

Type 3 : dispositif non fixé au corps mais mis en place pour le déplacement du porteur

Type 4 : protection genoux sur dispositif ayant des fonctions supplémentaires.

Niveau 1 = protection genoux censée être adaptée à des sols plats où les objets de plus de 1cm de haut ne sont pas un danger courant.

Niveau 2 = protection genoux censée être adaptée à des conditions difficiles, telles que travail à genoux sur roches brisées, dans les mines et les carrières.

QUEL EST LE CADRE DE PROTECTION OFFERT PAR VOTRE ÉPI - EN14404 ?

Le pantalon a une poche genoux adaptée pour recevoir une protection homologuée type 2 et niveau 1 en taille unique. Il offre une protection des genoux pour toutes activités professionnelles qui nécessitent de travailler à genoux. La position à genoux n'est pas une position e travail naturelle. Sans protection des genoux, les travailleurs peuvent souffrir d'un manque de confort et de blessures immédiates provoquées par les surfaces dures, petites pierres ou similaires reposant sur les surfaces. Toutefois, nous ne pouvons garantir avec l'emploi de notre protection genoux que les travailleurs ne souffriront pas de complications médicales s'ils doivent rester agenouillés pendant de longues périodes. La protection des genoux n'entrave pas le drainage veineux dans la jambe en s'agenouillant et en se relevant. Les travailleurs peuvent facilement changer de position et se relever fréquemment tout en portant la protection des genoux et ce, afin de rétablir une circulation sanguine normale. Le travail à genoux implique un risque de maladie chronique telle un hygroma prépatellaire et des lésions des cartilages dues à une pression continue sur les genoux. Une protection des genoux est donc recommandée pour tous les travaux effectués à genoux. Les tests mécaniques et ergonomiques décrits dans l'EN 14404 attestent que la protection répartit régulièrement les forces appliquées et empêche de petits objets durs se trouvant sur le sol de provoquer des lésions. Nous précisons que pour des travailleurs souffrant de dommages préexistants affectant leurs genoux, notamment leurs cartilages par suite des lésions d'origine sportive et de travaux antérieurs, les lésions sont aggravées par un travail à genoux, même si les protections des genoux en ralentissent les effets. Le test ergonomique de l'EN 14404 vise aussi à attester que la protection placée dans le pantalon reste en place en s'agenouillant et en se déplaçant (marchant) sur les genoux, et que ses dimensions garantissent la protection des genoux pendant les mouvements.

COMMENT STOCKER VOTRE EPI EN ATTENDANT DE LA PORTER ?

Les articles doivent être stockés dans un endroit propre, à l'abri de la lumière et de l'humidité, dans leur housse plastique d'origine.

INNOCUITE

Les matériaux employés ne contiennent pas de substances déclarées à ce jour comme CMR : Cancérigènes, Mutagènes, Repro-toxiques ou allergènes

COMMENT LAVER VOTRE EPI ?

Retirez les protections des poches genoux avant le lavage de votre pantalon. Vérifiez que ce dernier soit défait de tout objet étranger (poche, badge etc). La fréquence de lavage des vêtements sera en fonction du degré de salissure qui varie selon les conditions de travail. Nous reprenons ci-après, à toutes fins de clarté, la signification des différents symboles d'entretien figurant sur la vignette à l'intérieur de votre EPI.

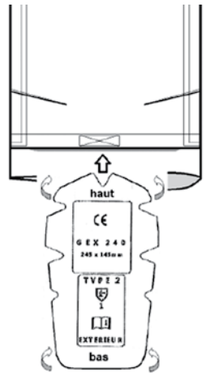

CONCEPTION
Face lisse à l'extérieur.
Face (avec relief) contre le genou.

GENOUILLÈRE GN+
Taille unique Type 2 Niveau 1
100% polyéthylène
H 245 x L 145 (mm)

INSTRUCTIONS DE LAVAGE

	LAVAGE	Respectez la température indiquée dans le symbole, qui est celle maximum autorisée - lavez votre EPI sur l'envers, séparément d'autres articles.
	CHLORAGE	Blanchiment interdit – Ces EPI ne résistent pas au blanchiment et au détachage avec des produits à base de chlore (eau de Javel) ou contenant des agents de blanchiment oxygénés - N'utilisez pas de produits lessiviels qui contiennent un agent de blanchiment.
	SÉCHAGE	Ne pas utiliser de sèche-linge. / Programme modéré Sollicitations mécaniques réduites. Température réduite. / Programme normal Séchage sans réserve, à température normale.
	REPASSAGE	Repassage interdit / = 100° C / = 150° C / = 200° C
	NETTOYAGE À SEC	Nettoyage à sec interdit / Nettoyage à sec autorisé il est recommandé d'utiliser uniquement du perchloréthylène pur.

CHARTE **RSE**

RESPONSABILITÉ SOCIÉTALE DE L'ENTREPRISE

Depuis de nombreuses années, la société PBV met un point d'honneur à maintenir le cap vers le développement durable et le respect de l'environnement. Nos engagements commerciaux et nos comportements au quotidien, contribuent aujourd'hui à un équilibre écologique responsable.

ENGAGEMENTS ENVIRONNEMENTAUX

Dans l'objectif du développement durable, d'une consommation raisonnée des ressources (énergie, eau…) et de la valorisation des déchets, la société PBV prend en compte la dimension environnementale dans son développement et assure un suivi de ses principaux impacts tout en cherchant à les limiter.

RECYCLAGE ET RÉDUCTION DE DÉCHETS

Tous les déchets générés par notre activité sont triés : cartons, papiers, tissu… Afin de recycler les vêtements non utilisés, nous avons un partenariat avec des ESAT qui s'engagent à réutiliser les tissus pour générer « une seconde vie » à ces articles. (chiffons…). Seuls les documents indispensables sont imprimés et les feuilles de papier autres que les documents officiels sont toujours exploités recto-verso. Dans les bureaux les déchets sont également triés. Depuis décembre 2015, nous pratiquons la facture dématérialisée, de ce fait, nos factures sont émises par mail limitant ainsi les impressions. Tous les cartons et palettes sont recyclés dans notre plateforme de La Rochelle.

CERTIFICATION "GARMENT WITHOUT GUILT"

Parmi les exigences de cette charte, l'entreprise s'engage à :

- Refuser le travail des enfants
- Refuser le travail forcé
- Refuser la discrimination
- Refuser les ateliers clandestins
- Ne pas dépasser la limite de travail imposé par la loi
- Garantir la liberté d'association des travailleurs
- Exiger que les travailleurs reçoivent les salaires et bonus stipulés dans leurs contrats
- Garantir la sécurité sur le lieu de travail

SRILANKA APPAREL GARMENTS WITHOUT GUILT

Certifié par : SGS

NORME OEKOTEX

Les tissus et accessoires utilisés dans le cadre des produits, que nous vous proposons, sont Oekotex ou respectent les critères de cette norme et ne présentent aucun risque pour la santé et la sécurité de l'utilisateur. Bien au contraire, puisque leur objectif est de le protéger et c'est pour cette raison que les vêtements proposés sont conformes aux normes CE auxquels nous faisons référence.
La société PBV de par son activité de confection ne génère pas de rejet polluant et les fournisseurs de tissu ou d'accessoires avec lesquels nous travaillons respectent toutes les normes en vigueur en matière d'environnement et sont certifiés Oekotex.

CONFIANCE TEXTILE Testé substances nocives d'après Oeko-Tex® Standard 100

NORME REACH

Nous avons également fait le nécessaire par rapport aux exigences de la réglementation Reach auprès de nos fournisseurs de tissus et accessoires. Nos produits ne contiennent pas de matériaux interdits par cette réglementation.

REACH COMPLIANCE

ORGANISMES DE CERTIFICATION

Afin de proposer des vêtements qualitatifs et normés, la société PBV travaille en collaboration avec plusieurs organismes de certifications.

CENTEXBEL

ifath

LISTE DES **PRODUITS**

Réf.	LES PANTALONS	PAGES
01A110	PANTALON 100% COTON BLANC	27
01A560	PANTALON 100% COTON BUGATTI	27
01AB	PANTALON 100% COTON EVO BLANC *NOUVEAU*	25
01AG	PANTALON 100% COTON EVO GRIS *NOUVEAU*	25
01AM	PANTALON 100% COTON EVO MARINE *NOUVEAU*	25
01AN	PANTALON 100% COTON EVO NOIR *NOUVEAU*	25
01APG110	PANTALON 100% COTON BLANC POCHES GENOUX	27
01APG560	PANTALON 100% COTON BUGATTI POCHES GENOUX	27
01B110	PANTALON POLYESTER COTON BLANC CORDON	58-65
01B560	PANTALON POLYESTER COTON BUGATTI	30
01B670	PANTALON POLYESTER COTON VERT US	30
01BB670	PANTALON BRICOLEUR POLYESTER COTON VERT US	30
01BG	PANTALON POLYESTER COTON GRIS CORDON	58-65
01BN	PANTALON POLYESTER COTON NOIR CORDON	58-65
01BM240	PANTALON MIXTE POLYESTER COTON BLANC	65
01C110	PANTALON COTON POLYESTER BLANC	33
01C560	PANTALON COTON POLYESTER BUGATTI	33
01COM2	PANTALON MULTIRISQUE COMET MARINE	47
01HVJ430	PANTALON HV EN20471 GRIS/JAUNE	42
01HVJ530	PANTALON HV EN20471 AZUR/JAUNE	42
01HVJ580	PANTALON HV EN20471 MARINE/JAUNE	42
01HVJ640	PANTALON HV EN20471 VERT/JAUNE	42
01HVO430	PANTALON HV EN20471 GRIS/ORANGE	42
01HVO580	PANTALON HV EN20471 MARINE/ORANGE	42
01HVR420	PANTALON HV EN20471 GRIS/ROUGE	44
01MAG2	PANTALON MAGMA MULTIRISQUE	48
01SECU	PANTALON SECURITE POLYMOLE NOIR	45
01TYCBG2	PANTALON TYPHON C/P POCHES GENOUX BLANC/GRIS	23
01TYCG2	PANTALON TYPHON CP GRIS	15
01TYCGN2	PANTALON TYPHON C/P POCHES GENOUX GRIS/NOIR	17
01TYCGPG	PANTALON TYPHON C/P POCHES GENOUX GRIS	17
01TYCHON	PANTALON TYPHON C/P POCHES GENOUX CHOCOLAT/NOIR	17
01TYCM2	PANTALON TYPHON CP MARINE	15
01TYCM3	PANTALON TYPHON CP MARINE NUIT *NOUVEAU*	15
01TYCN2	PANTALON TYPHON CP NOIR	15-45
01TYCNPG	PANTALON TYPHON C/P POCHES GENOUX NOIR	17
01TYCVN	PANTALON TYPHON C/P POCHES GENOUX OLIVE/NOIR	17
01TYEB	PANTALON TYPHON+ ELASTHANNE PG BLANC/GRIS *NOUVEAU*	5-23
01TYECA	PANTALON TYPHON+ ELASTHANNE PG CAMEL	5
01TYEG	PANTALON TYPHON+ ELASTHANNE PG GRIS	5
01TYEG2	PANTALON TYPHON+ ELASTHANNE GRIS	7
01TYEM	PANTALON TYPHON+ ELASTHANNE PG MARINE	5
01TYEM2	PANTALON TYPHON+ ELASTHANNE MARINE	7
01TYEN	PANTALON TYPHON+ ELASTHANNE PG NOIR	5
01TYEN2	PANTALON TYPHON+ ELASTHANNE NOIR	7
01TYG+	PANTALON TYPHON+ CANVAS PG GRIS/NOIR	11
01TYHVGJ	PANTALON TYPHON+ HV GRIS/JAUNE	41
01TYHVMJ	PANTALON TYPHON+ HV MARINE/JAUNE	41
01TYHVMO	PANTALON TYPHON+ HV MARINE/ORANGE	41
01TYHVVJ	PANTALON TYPHON+ HV VERT/JAUNE	41
01TYLBN	PANTALON TYPHON+ LIGHT PG BEIGE/NOIR	20
01TYLGN	PANTALON TYPHON+ LIGHT PG GRIS/NOIR	20
01TYLGN2	PANTALON TYPHON+ LIGHT GRIS/NOIR	20
01TYLN	PANTALON TYPHON+ LIGHT NOIR	20-45
01TYLNPG	PANTALON TYPHON+ LIGHT PG NOIR	20
01TYN+	PANTALON TYPHON+ CANVAS PG NOIR/GRIS	11
15AE	PANTALON CUISINE COTON PIED DE POULE	57
15B240	PANTALON POLYESTER/COTON BLANC	30-58-65
15BE	PANTALON CUISINE POLYESTER/COTON PIED DE POULE	57
15BEBEIGE	PANTALON POLYESTER COTON BEIGE	30-58
15BEG	PANTALON POLYESTER/COTON GRIS	30-58
15BEN	PANTALON POLYESTER/COTON NOIR	30-45-58
25AW	JEANS WESTERN 5 POCHES	21
25TY+	JEANS TYPHON+ ELASTHANNE PG	5-21
25TYA	JEANS TYPHON PG	21
25TYA2	JEANS TYPHON PG	21

REF.	LES BERMUDAS	PAGES
BERHVJ	BERMUDAS HV EN20471 JAUNE FLUO	43
BERHVO	BERMUDAS HV EN20471 ORANGE FLUO	43
BERTYA	BERMUDAS TYPHON JEANS	21
BERTYCBG	BERMUDAS TYPHON BLANC/GRIS	22
BERTYEB	BERMUDAS TYPHON+ ELASTHANNE BLANC/GRIS *NOUVEAU*	22
BERTYECA	BERMUDAS TYPHON+ ELASTHANNE CAMEL	7
BERTYEG	BERMUDAS TYPHON+ ELASTHANNE GRIS	7
BERTYEN	BERMUDAS TYPHON+ ELASTHANNE NOIR	7
BERTYLBN	BERMUDAS TYPHON LIGHT BEIGE/NOIR	20
BERTYLGN	BERMUDAS TYPHON LIGHT GRIS/NOIR	20
BERTYLN	BERMUDAS TYPHON LIGHT NOIR	20

REF.	LES BLOUSES	PAGES
12AB110	BLOUSE HOMME BOUTONS COTON BLANC	29
12AB560	BLOUSE HOMME BOUTONS COTON BUGATTI	29
12AB430	BLOUSE HOMME BOUTON COTON GRIS *NOUVEAU*	29
12AP110	BLOUSE HOMME PRESSIONS COTON BLANC	29
12AP430	BLOUSE HOMME PRESSIONS COTON GRIS	19-29
12AP560	BLOUSE HOMME PRESSIONS COTON BUGATTI	29
12AP620	BLOUSE ENFANT PRESSIONS COTON BLANC	29
12B110	BLOUSE HOMME PRESSIONS POLYESTER/COTON BLANC	31-64
12BMC110	BLOUSE HOMME PRESSIONS P/C BLANC MANCHES COURTES *NOUVEAU*	64
12BP560	BLOUSE HOMME PRESSIONS POLYESTER/COTON BUGATTI	31
12BP670	BLOUSE HOMME PRESSIONS POLYESTER/COTON VERT US	31
14A110	BLOUSE FEMME BOUTONS COTON BLANC	29
14AP110	BLOUSE FEMME PRESSIONS COTON BLANC	29
14BMC110	BLOUSE FEMME PRESSIONS P/C BLANC MANCHES COURTES *NOUVEAU*	64

REF.	LES COTTES A BRETELLES	PAGES
07A110	COTTE A BRETELLES COTON BLANC	28
07A560	COTTE A BRETELLES COTON BUGATTI	28
07B560	COTTE A BRETELLES POLYESTER/COTON BUGATTI	31
07B670	COTTE A BRETELLES POLYESTER/COTON VERT US	31
07TYCGN	COTTE A BRETELLES TYPHON C/P GRIS/NOIR PG	18

LISTE DES **PRODUITS**

REF.	LES COMBINAISONS	PAGES
05A110	COMBINAISON SF COTON BLANC	28
05A560	COMBINAISON SF COTON BUGATTI	28
05AP560	COMBINAISON SF SOUS PATTE COTON BUGATTI	28
05B560	COMBINAISON SF POLYESTER/COTON BUGATTI	31
05B670	COMBINAISON SF POLYESTER/COTON VERT US	31
05C110	COMBINAISON SF COTON/POLYESTER BLANC	33
05C560	COMBINAISON SF COTON/POLYESTER BUGATTI	33
05TYAG	COMBINAISON SF SOUS PATTE COTON GRIS	19-28
05TYCGN	COMBINAISON SF TYPHON C/P GRIS/NOIR PG	18
13B360	COMBINAISON DF P/C ROUGE	32
13B410	COMBINAISON DF P/C ROUGE	32
13B560	COMBINAISON DF P/C BUGATTI	32
13B670	COMBINAISON DF P/C VERT	32
13B610GB	COMBINAISON DF ENFANT P/C GRIS/BLEU	32
13B610VR	COMBINAISON DF ENFANT P/C VERT/ROUGE	32
13BBIBG	COMBINAISON DF P/C GRIS/BLEU	32
13BBIRV	COMBINAISON DF P/C VERT/ROUGE	32
13BN	COMBINAISON DF P/C NOIR	32-45
13C430	COMBINAISON DF C/P GRIS	33
13C560	COMBINAISON DF C/P BUGATTI	33
13C670	COMBINAISON DF C/P VERT	33
13COM2	COMBINAISON DF MULTIRISQUE COMET MARINE	47
13HVJ430	COMBINAISON SF HV EN20471 GRIS/JAUNE	43
13HVJ530	COMBINAISON SF HV EN20471 AZUR/JAUNE	43
13HVJ580	COMBINAISON SF HV EN20471 MARINE/JAUNE	43
13HVJ640	COMBINAISON SF HV EN20471 VERT/JAUNE	43
13HVO430	COMBINAISON SF HV EN20471 GRIS/ORANGE	43
13HVO580	COMBINAISON SF HV EN20471 MARINE/ORANGE	43
13MAG2	COMBINAISON DF MULTIRISQUE MAGMA GRIS	48
13TYCGN	COMBINAISON DF TYPHON C/P GRIS/NOIR	18

REF.	LES VESTES	PAGE
03A110	VESTE COTON BLANC	27
03A560	VESTE COTON BUGATTI	27
03AP560	VESTE BOUTONS SOUS PATTE COTON BUGATTI	27
03B560	VESTE POLYESTER/COTON BUGATTI	31
03B670	VESTE POLYESTER/COTON VERT US	31
03BM250	TUNIQUE PRESSIONS POLYESTER/COTON BLANC	62
03BMX250	TUNIQUE A ENFILER POLYESTER/COTON BLANC	62
03C560	VESTE COTON/POLYESTER BUGATTI	33
16AB110	VESTE DE CUISINE BOUTONS COTON BLANC	56
16AP110	VESTE DE CUISINE PRESSIONS COTON BLANC	56
16BGN	VESTE DE CUISINE PRESSIONS POLYESTER/COTON GRIS/NOIR	54
16BP	VESTE DE CUISINE PRESSIONS POLYESTER/COTON BLANC	56
16BPBN	VESTE DE CUISINE PRESSIONS POLYESTER/COTON BLANC/NOIR	56
16BPN	VESTE DE CUISINE PRESSIONS POLYESTER/COTON NOIR	56
17A110	VESTE DE CUISINE BOUTONS COTON BLANC MANCHES COURTES	55
17B	VESTE DE CUISINE BOUTONS P/C BLANC MANCHES COURTES	55
17BGN	VESTE DE CUISINE PRESSIONS P/C GRIS/NOIR MANCHES COURTES	54
17BPBEIGE	VESTE DE CUISINE PRESSIONS P/C BEIGE/NOIR MANCHES COURTES	55
17BPBN	VESTE DE CUISINE PRESSIONS P/C BLANC/NOIR MANCHES COURTES	55
17BPN	VESTE DE CUISINE PRESSIONS P/C NOIR MANCHES COURTES	55

REF.	LES BLOUSON	PAGES
09AB	BLOUSON 100% COTON EVO BLANC *NOUVEAU*	25
09AG	BLOUSON 100% COTON EVO GRIS *NOUVEAU*	25
09AM	BLOUSON 100% COTON EVO MARINE *NOUVEAU*	25
09AN	BLOUSON 100% COTON EVO NOIR *NOUVEAU*	25
09COM2	BLOUSON MULTIRISQUE COMET MARINE	47
09HVJ430	BLOUSON HV EN 14471 GRIS/JAUNE	42
09HVJ530	BLOUSON HV EN 14471 AZUR/JAUNE	42
09HVJ580	BLOUSON HV EN 14471 MARINE/JAUNE	42
09HVJ640	BLOUSON HV EN 14471 VERT/JAUNE	42
09HVO430	BLOUSON HV EN 14471 GRIS/ORANGE	42
09HVO580	BLOUSON HV EN 14471 MARINE/ORANGE	42
09HVR420	BLOUSON HV EN 14471 GRIS/ROUGE	44
09MAG2	BLOUSON MULTIRISQUE MAGMA GRIS	48
09TYCBG2	BLOUSON TYPHON C/P BLANC/GRIS	23
09TYCG	BLOUSON TYPHON C/P GRIS *NOUVEAU*	15
09TYCG2	BLOUSON TYPHON C/P GRIS/NOIR	17
09TYCM2	BLOUSON TYPHON C/P MARINE	15
09TYCN2	BLOUSON TYPHON C/P NOIR	15
09TYCHON	BLOUSON TYPHON C/P CHOCOLAT/NOIR	17
09TYCVN	BLOUSON TYPHON C/P OLIVE/NOIR	17
09TYEG	BLOUSON TYPHON+ ELASTHANNE GRIS	9
09TYEM	BLOUSON TYPHON+ ELASTHANNE MARINE	9
09TYEN	BLOUSON TYPHON+ ELASTHANNE NOIR	9
09TYG+	BLOUSON TYPHON+ CANVAS GRIS	11
09TYHVGJ	BLOUSON TYPHON+ HV GRIS/JAUNE	41
09TYHVMJ	BLOUSON TYPHON+ HV MARINE/JAUNE	41
09TYHVMO	BLOUSON TYPHON+ HV MARINE/ORANGE	41
09TYHVVJ	BLOUSON TYPHON+ HV VERT/JAUNE	41
09TYN+	BLOUSON TYPHON+ CANVAS NOIR	11

REF.	LES MAILLES ET GILETS SANS MANCHE	PAGES
21SECU	TEE-SHIRT SECURITE 100% COTON NOIR	45
22HVJ	POLO HV EN ISO 20471 JAUNE	44
22HVO	POLO HV EN ISO 20471 ORANGE	44
22HVR	POLO HV EN ISO 20471 ROUGE	44
29REM	GILET SANS MANCHE REPORTER MARINE	35
29REN	GILET SANS MANCHE REPORTER NOIR	35
29RIPG	GILET SANS MANCHE RIPSTOP GRIS/NOIR	35
29RIPM	GILET SANS MANCHE RIPSTOP BLEU/NOIR	35
29RIPMN	GILET SANS MANCHE RIPSTOP MARINE/NOIR	35
29RIPN	GILET SANS MANCHE RIPSTOP NOIR	35
29TYECA	GILET TYPHON+ ELASTHANNE CAMEL *NOUVEAU*	9-35
29TYEG	GILET TYPHON+ ELASTHANNE GRIS *NOUVEAU*	9-35
29TYEM	GILET TYPHON+ ELASTHANNE MARINE *NOUVEAU*	9-35
29TYEN	GILET TYPHON+ ELASTHANNE NOIR *NOUVEAU*	9-35
29TYN+	GILET TYPHON+ NOIR	35
29TYCBG	GILET SANS MANCHE TYPHON C/P BLANC/GRIS	23
29TYCGN	GILET SANS MANCHE TYPHON MATELASSE GRIS/NOIR	19-35
29TYCGN2	GILET SANS MANCHE TYPHON ÉTÉ GRIS/NOIR	19
29TYCN	GILET SANS MANCHE TYPHON ÉTÉ NOIR	19
29TYCVN	GILET SANS MANCHE TYPHON ÉTÉ OLIVE/NOIR	19
29TYPOLAIRE	DOUBLURE POLAIRE TYPHON	19
SWCN	SWEAT TYPHON+ A CAPUCHE NOIR	13-34
SWM	SWEAT TYPHON+ MARINE	13-34
SWN	SWEAT TYPHON+ NOIR	13-34

REF.	LES SOUS-VÊTEMENTS CHAUDS	PAGE
53337 – 900	TEE-SHIRT MANCHES COURTES THERMOREGULANT NOIR	37
53338 – 900	TEE-SHIRT MANCHES LONGUES THERMOREGULANT NOIR	37
53340 – 900	CALECON LONG THERMOREGULANT NOIR	37
57683 – 451	TEE-SHIRT MANCHES COURTES TRIBOSOFT GRIS	38
57687 – 451	TEE-SHIRT MANCHES LONGUES TRIBOSOFT GRIS	38
57689 – 451	CALECON LONG TRIBOSOFT GRIS	38
7675 – 900	TEE-SHIRT MANCHES COURTES TRIBOTHERMIC NOIR	39
7677 – 900	TEE-SHIRT MANCHES LONGUES TRIBOTHERMIC NOIR	39
9483 – 900	CALECON LONG TRIBOTHERMIC NOIR	39

REF.	LA PLUIE	
SOFTGN	SOFTSHELL TYPHON+ GRIS/NOIR	13-36
SOFTYN	SOFTSHELL TYPHON NOIR	36-45
VPCPV	ENSEMBLE DE PLUIE PVC VERT	36
VPNJ	ENSEMBLE DE PLUIE NYLON JAUNE	36
VPNM	ENSEMBLE DE PLUIE NYLON MARINE	36
VPNV	ENSEMBLE DE PLUIE NYLON VERT	36

REF.	HYGIÈNE ET USAGE UNIQUE *NOUVEAU*	PAGE
CHA-BSE	CHARLOTTE CLIP NON TISSÉ BLEU	68
CHA-GSE	CHARLOTTE CLIP NON TISSÉ VERT	68
CHA-WSE	CHARLOTTE CLIP NON TISSÉ BALNC	68
MAN-PE	MANCHETTES PE POLYETHYLENE	68
SUR-BPCE	SURCHAUSSURES CPE	68
CPP-W40	COMBINAISON POLYPROPYLENE BLANC	69
BPP-W35	BLOUSE POLYPROPYLENE BLANC	69
M-3P	MASQUE 3 PLIS EN14683 :2019+AC :2019	70
MLCE	MASQUE DE PROTECTION FILTRANT LAVABLE	70
MSS-FFP2	DEMI MASQUE RESPIRATOIRE FFP2 NR	70
GHA5L	GEL HYDROALCOOLIQUE 5L	71
LHD-B80	LINGETTES DESINFECTANTES	71
SHD-750	SPRAY DESINFECTANT 750ML	71

REF.	SANTÉ & BIEN ÊTRE *NOUVEAU*	PAGES
TANA TU	TUNIQUE P/C COL V TURQUOISE	60
TANA FU	TUNIQUE P/C COL V FUSHIA	60
TANA LI	TUNIQUE P/C COL V VERT LIME	60
TANA GR	TUNIQUE P/C COL V GRIS	60
TEA BL	TUNIQUE COL ROND P/C BLANC	61
TEA TU	TUNIQUE COL ROND P/C TURQUOISE	61
TEA FU	TUNIQUE COL ROND P/C FUSHIA	61
TEA LI	TUNIQUE COL ROND P/C VERT LIME	61
TESS BL	TUNIQUE COL CARRE P/C BLANC	61
TAM BL	TUNIQUE COL V P/C BLANC	62
TEO BL	TUNIQUE HOMME P/C BLANC	62
TILY	TUNIQUE MIXTES A ENFILER P/C PLUSIEURS COLORIS	63
PACO	PANTALONS MIXTES P/C PLUSIEURS COLORIS	63
CLARA	CHASUBLES PLUSIEURS COLORIS	66

REF.	LES CHAUSSURES	PAGES
TYBASK	BASKETS DE SECURITE TYPHON+	50
CHTYN	CHAUSSURES DE SECURITE S3 TYPHON+	51
6602A	CHAUSSURES DE SECURITE BASSES S3 SANS METAL	52
6602S3	CHAUSSURES DE SECURITE BASSES S3	52
7132A	CHAUSSURES DE SECURITE HAUTES S3 SANS METAL	52
7132S3	CHAUSSURES DE SECURITE BASSES S3	52
BFM	BOTTES FOUREES DE SECURITE S3	51
CHCUI	MOCASSINS ALIMENTAIRES S2 BLANCS	53
CHCUIN	MOCASSINS ALIMENTAIRES S2 NOIRS	53

REF.	ACCESSOIRES ET TABLIERS	PAGES
31A110P	TABLIER A TAILLE PETIT MODELE COTON BLANC	59
31ANOIRP	TABLIER A TAILLE PETIT MODELE COTON NOIR	59
31A580P	TABLIER A TAILLE PETIT MODELE COTON MARINE	59
31ABORP	TABLIER A TAILLE PETIT MODELE COTON BORDEAUX	59
31A110G	TABLIER A TAILLE GRAND MODELE COTON BLANC	59
31A580G	TABLIER A TAILLE GRAND MODELE COTON MARINE	59
31ABORG	TABLIER A TAILLE GRAND MODELE COTON BORDEAUX	59
31ANOIRG	TABLIER A TAILLE GRAND MODELE COTON BORDEAUX	59
32A110	TABLIER A BAVETTE COTON BLANC	59
32A580	TABLIER A BAVETTE COTON MARINE	59
32ABOR	TABLIER A BAVETTE COTON BORDEAUX	59
32ANOIR	TABLIER A BAVETTE COTONNOIR	59
CALOT	CALOT COTON BLANC	59
TCOU	TOUR DE COU COTON BLANC	59
CINTRE	CINTRE PBV	72
CINTREP	CINTRE A PINCES PBV	72
CTN	CEINTURE AJUSTABLE PBV	5
GN	PAIRE DE GENOUILLERES	27
GN+	PAIRE DE GENOUILLERES EN 14415	11
GN+CB	PAIRE DE GENOUILLERES EN 14415 BROCHABLES	11
SACPBV	SAC PBV	72
TOTEM	TOTEM PBV	72

GRILLE DES **TAILLES**

LES PANTALONS - *LES CLASSIQUES ET LES TYPHON*										
TAILLE	T00	T0	T1	T2	T3	T4	T5	T6	T7	T8
½ tour de taille en cm	34	36-38	40-42	44-46	48-50	52-54	56-58	60-62	64-66	68

LES PANTALONS *MIXTES : 01BM240 - 01BN - 01BEG - 01B110*										
TAILLE	T00	T0	T1	T2	T3	T4	T5	T6	T7	
½ tour de taille en cm	34-36	38-40	42-44	46-48	50-52	54-56	58-60	62-64	66-68	

LES PANTALONS MIXTES *GAMME SANTÉ & BIEN ÊTRE*										
TAILLE	T00	T0	T1	T2	T3	T4	T5	T6	T7	
tour de taille en cm	88	92	96	100	104	108	116	124	132	

LES BERMUDAS										
TAILLE	T00	T0	T1	T2	T3	T4	T5	T6	T7	T8
½ tour de taille en cm	34	36-38	40-42	44-46	48-50	52-54	56-58	60-62	64-66	68

LE JEAN TYPHON+										
TAILLE	T00	T0	T1	T2	T3	T4	T5	T6	T7	
½ tour de taille en cm	34-36	38-40	42-44	46-48	50-52	54-56	58-60	62-64	66-68	

LES BLOUSES *FEMME MANCHES LONGUES*										
TAILLE	T00/XS	T0/S	T1/M	T2/L	T3/XL	T4/2XL	T5/3XL	T6/4XL		
tour de poitrine en cm	82-90	90-98	98-106	106-114	114-122	122-130	130-138	138-146		

LES BLOUSES *HOMME MANCHES LONGUES ET BLOUSES JETABLES*										
TAILLE	T00/XS	T0/S	T1/M	T2/L	T3/XL	T4/2XL	T5/3XL	T6/4XL	T7/5XL	T8/6XL
tour de poitrine en cm	74-82	82-90	90-98	98-106	106-114	114-122	122-130	130-138	138-146	146-154

LES BLOUSES *FEMME MANCHES COURTES*									
TAILLE	T00	T0	T1	T2	T3	T4	T5	T6	T7
TOUR DE POITRINE EN CM	86	94	102	110	118	126	134	142	150

LES BLOUSES *HOMME MANCHES COURTES*									
TAILLE	T00	T0	T1	T2	T3	T4	T5	T6	T7
TOUR DE POITRINE EN CM	85	94	95	102	109	117	124	132	144

LES BLOUSES *ENFANT*										
TAILLE	12 ANS	16 ANS								
tour de poitrine en cm	70-76	76-82								

LES VESTES A BOUTONS										
TAILLE	T0/S	T1/M	T2/L	T3/XL	T4/2XL	T5/3XL	T6/4XL	T7/5XL	T8/6XL	
Tour de poitrine en cm	74-82	82-90	90-98	98-106	106-114	114-122	122-130	130-138	138-146	

LES BLOUSONS										
TAILLE	T00/XS	T0/S	T1/M	T2/L	T3/XL	T4/2XL	T5/3XL	T6/4XL	T7/5XL	T8/6XL
Tour de poitrine en cm	74-82	82-90	90-98	98-106	106-114	114-122	122-130	130-138	138-146	146-154

LES VESTES DE CUISINE										
TAILLE	T00/XS	T0/S	T1/M	T2/L	T3/XL	T4/2XL	T5/3XL	T6/4XL	T7/5XL	T8/6XL
Tour de poitrine en cm	74-82	82-90	90-98	98-106	106-114	114-122	122-130	130-138	138-146	146-154

LES TUNIQUES *: 03BM250 - 03BMX250*										
TAILLE	T00/XS	T0/S	T1/M	T2/L	T3/XL	T4/2XL	T5/3XL	T6/4XL		
Tour de poitrine en cm	72-80	80-88	88-96	96-104	104-112	112-120	120-128	128-136		

LES TUNIQUES *GAMME SANTÉ & BIEN ÊTRE*										
TAILLE	T00	T0	T1	T2	T3	T4	T5	T6	T7	T8
tour de poitrine en cm	88	91	97	103	112	124	136	148	154	160

LES POLOS HAUTE VISIBILITÉ										
TAILLE	T1/M	T2/L	T3/XL	T4/2XL	T5/3XL	T6/4XL				
Tour de poitrine en cm	85-92	93-100	101-108	109-116	117-124	125-132				

LES GILETS, SOFTSHELLS ET SWEAT-SHIRTS										
TAILLE	T00/XS	T0/S	T1/M	T2/L	T3/XL	T4/2XL	T5/3XL	T6/4XL	T7/5XL	T8/6XL
Tour de poitrine en cm	74-82	82-90	90-98	98-106	106-114	114-122	122-130	130-138	138-146	146-154

LES GILETS REPORTER ET RIPSTOP										
TAILLE	T0/S	T1/M	T2/L	T3/XL	T4/2XL	T5/3XL	T6/4XL			
Tour de poitrine en cm	90-98	98-106	106-114	114-122	122-130	130-138	138-146			

LES COMBINAISONS *SIMPLE FERMETURE*										
TAILLE	T0/S	T1/M	T2/L	T3/XL	T4/2XL	T5/3XL	T6/4XL	T7/5XL	T8/6XL	
Tour de poitrine en cm	77-84	85-92	93-100	101-108	109-116	117-124	125-132	133-140	141-148	
Tour de taille en cm	65-72	73-80	81-88	89-96	97-104	105-112	113-120	121-128	129-136	

LES COMBINAISONS *DOUBLE FERMETURE - CLASSIQUES ET MULTIRISQUES*										
TAILLE	T0/S	T1/M	T2/L	T3/XL	T4/2XL	T5/3XL	T6/4XL	T7/5XL	T8/6XL	
Tour de poitrine en cm	69-76	77-84	85-92	93-100	101-108	109-116	117-124	125-132	133-140	
Tour de taille en cm	57-64	65-72	73-80	81-88	89-96	97-104	105-112	113-120	121-128	

LES COMBINAISONS *DOUBLE FERMETURE - HAUTES VISI***BILITÉ**										
TAILLE	T1/M	T2/L	T3/XL	T4/2XL	T5/3XL	T6/4XL	T7/5XL			
Tour de poitrine en cm	85-92	93-100	101-108	109-116	117-124	125-132	133-140			
Tour de taille en cm	73-80	81-88	89-96	97-104	105-112	113-120	121-128			

LES COMBINAISONS *DOUBLE FERMETURE - ENFANT*										
TAILLE	4 ANS	6 ANS	8 ANS	10 ANS	12 ANS	14 ANS	16 ANS			
Tour de poitrine en cm	51-55	56-60	61-65	66-70	71-75	76-80	81-85			
Entre-jambe en cm	45	50	55	60	65	70	75			
Taille de l'enfant (en cm)	106-115	116-125	126-135	136-145	146-155	156-165	166-175			

LES COTTES A BRETELLES										
TAILLE	T0/S	T1/M	T2/L	T3/XL	T4/2XL	T5/3XL	T6/4XL	T7/5XL	T8/6XL	
½ Tour de taille en cm	34-36	38-40	42-44	46-48	50-52	54-56	58-60	62-64	66-68	

Tableaux de correspondance des mesures du corps :
en cas d'hésitation entre 2 tailles choisir la plus grande.

Prenez vos mesures selon les instructions du dessin :

- Tour de poitrine : Mesurez votre tour à l'endroit le plus large
- Tour de taille et hanches : Mesurez votre taille à l'endroit où vous portez habituellement votre pantalon

A *Stature du porteur*
B *Tour de poitrine (veste, blouse, blouson, combinaison et gilet)*
C *Tour de taille (pantalon, cotte)*
D *Entre-jambe (facultatif)*

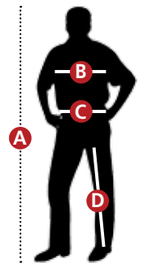

L'ÉQUIPE

P.B.V VÊTEMENTS PROFESSIONNELS

LE DIRECTEUR

Cyriaque Leman

LE DIRECTEUR COMMERCIAL

Nicolas Yernaux

LA FORCE DE VENTE

Sophie

Dominique

Ivan

Alexandre

LE RESPONSABLE GAMME HUU

Hervé

LA QUALITÉ

Julie

LA FABRICATION SPÉCIALE

Faustine

LE MARKETING

Laurène

LES ACHATS

Mélanie

LA COMPTABILITÉ

Véronique

Laurence

Mattys

LE SERVICE COMMERCIAL

Marie

Sarah

Sandrine

Aline

Annaïck

LES EXPÉDITIONS

Clémence

Régis

Mahamat

Bruno

Ludo

Marie

Antoine

Conception graphique et impression **ARFEB** - Photos non contractuelles
PEFC **10-32-3010** / **Certifié PEFC** / Ce produit est issu de forêts gérées durablement et de sources contrôlées. / pefc-france.org

SAS PBV
46 rue Robert Geffre
Zone du Fief du Passage
17000 LA ROCHELLE
Tél. **+33 (0)5 46 44 15 92**
Fax 05 46 44 16 94
pbv@pbv-pro.fr

Commande en ligne
www.pbv-pro.fr

Distribué par :